



Diário Oficial

Município de Ijaci

EDIÇÃO nº 099 Sexta - Feira, 14 de Junho de 2024



PREFEITURA MUNICIPAL DE IJACI
Estado de Minas Gerais

Lei Complementar 1.483/2024 de 28 de maio de 2024.

**ALTERA OS ANEXOS I, II, III DA LEI COMPLEMENTAR
MUNICIPAL 758, DE 08 DE JANEIRO DE 2003.**

A Câmara Municipal aprovou e eu, Prefeito Municipal, sanciono a seguinte Lei:

Art. 1º - Os Anexos I, II, III da Lei Complementar Municipal de 758, de 08 de janeiro de 2003 – “Institui o Plano Diretor de Desenvolvimento do Município de Ijaci”, passa a vigorar na forma dos Anexos I, II, III desta lei.

Art. 2º - Esta lei entrará em vigor na data de sua publicação, revogando as disposições em contrário.

Prefeitura Municipal de Ijaci, 28 de maio de 2024.

FABIANO DA SILVA MORETI
Prefeito Municipal



Diário Oficial

Município de Ijaci

EDIÇÃO nº 099 Sexta - Feira, 14 de Junho de 2024



PREFEITURA MUNICIPAL DE IJACI
Estado de Minas Gerais

ANEXO I

PERÍMETRO URBANO DO MUNICÍPIO DE IJACI



Diário Oficial

Município de Ijaci

EDIÇÃO nº 099 Sexta - Feira, 14 de Junho de 2024





Diário Oficial

Município de Ijaci

EDIÇÃO nº 099 Sexta - Feira, 14 de Junho de 2024

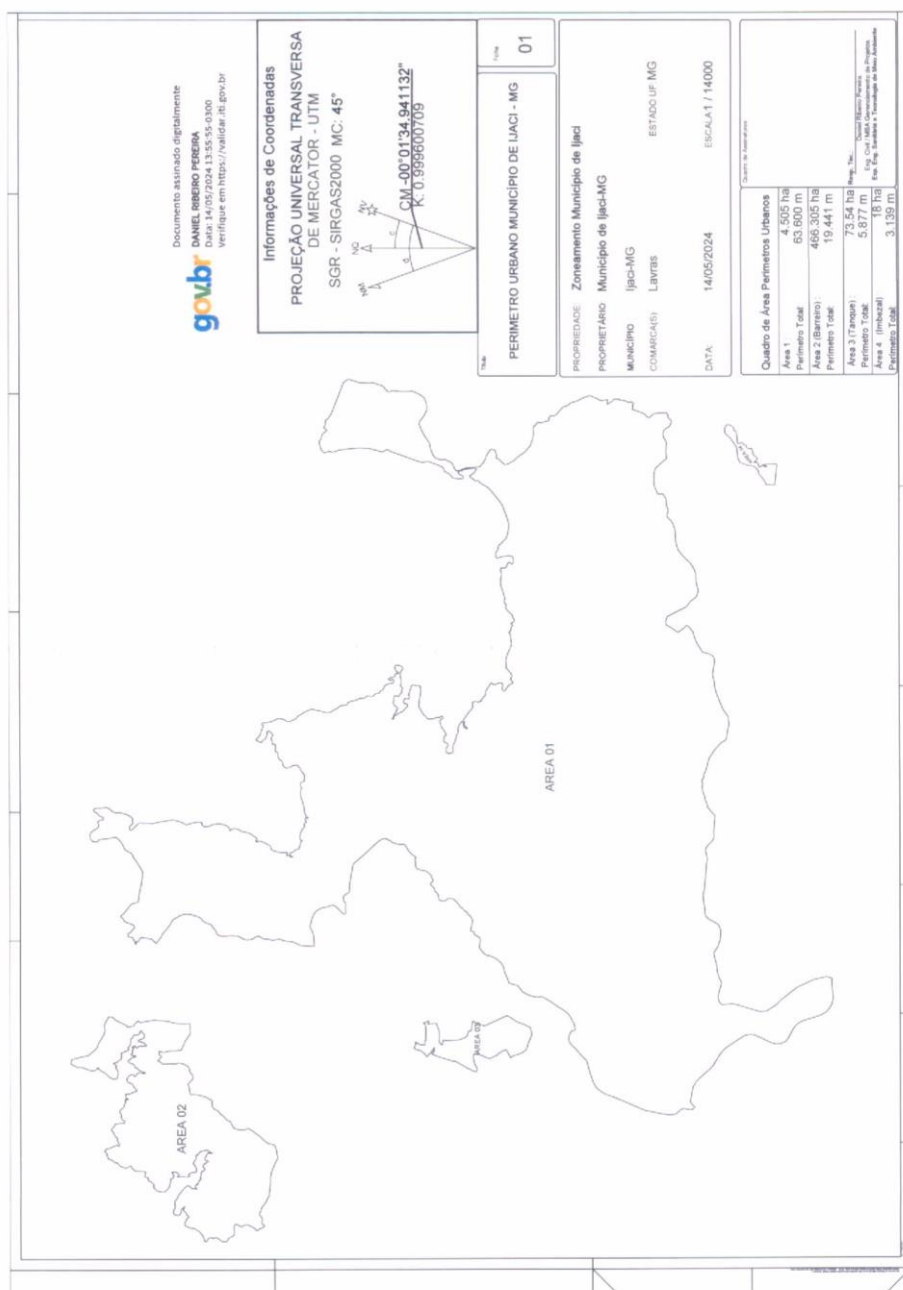



Diário Oficial

Município de Ijaci

EDIÇÃO nº 099 Sexta - Feira, 14 de Junho de 2024



PREFEITURA MUNICIPAL DE IJACI
Estado de Minas Gerais

ANEXO II

DESCRIÇÃO DO PERÍMETRO URBANO DO MUNICÍPIO DE IJACI



Diário Oficial

Município de Ijaci

EDIÇÃO nº 099 Sexta - Feira, 14 de Junho de 2024

Proprietário: Município de Ijaci

Imóvel: Perímetro Urbano Município de Ijaci

Local: Ijaci UF: MG

Área: 4.960 ha

Perímetro: 79.930 m

MEMORIAL DESCRITIVO GLEBA 01 PERIMETRO URBANO

Inicia-se a descrição deste perímetro no vértice **1**, mais ao Norte da gleba de coordenadas (Longitude: -44°55'44.450" , Latitude -21°07'42.948"); REPRESA; deste, segue confrontando com REPRESA DO FUNIL, de Propriedade da UNIÃO, pela cota 808 com as seguintes coordenadas UTM, iniciando no vértice: **2L**: 5.084.728.056; 76.638.202.440 até o vértice **2K**: 5.084.672.406; 76.638.381.010 até o vértice **2J**: 5.084.658.766; 76.638.415.020 até o vértice **2I**: 5.084.623.967; 76.638.542.550 até o vértice **2H**: 5.084.568.977; 76.638.724.719 até o vértice **2G**: 5.084.536.337; 76.638.871.869 até o vértice **2F**: 5.084.507.255; 76.638.996.109 até o vértice **2E**: 5.084.477.145; 76.639.094.939 até o vértice: **2D**: 5.084.415.615; 76.639.280.329 até o vértice: **2C**: 5.084.381.085; 76.639.444.239 até o vértice **2B**: 5.084.339.035; 76.639.618.348 até o vértice **2A**: 5.084.280.615; 76.639.823.278 até o vértice **1Z**: 5.084.211.765; 76.640.101.808 até o vértice **1Y**: 5.084.166.275; 76.640.278.268 até o vértice **1X**: 5.084.089.095; 76.640.545.797 até o vértice **1W**: 5.084.053.025; 76.640.739.167 até o vértice **1V**: 5.084.005.875; 76.640.851.447 até o vértice **1U**: 5.083.907.596; 76.640.930.087 até o vértice **1T**: 5.083.809.026; 76.640.996.787 até o vértice **1S**: 5.083.762.686; 76.641.025.447 até o vértice **1R**: 5.083.726.190; 76.641.041.898 até o vértice **1Q**: 5.083.639.286; 76.641.254.357 até o vértice **1P**: 5.083.771.556; 76.641.599.216 até o vértice **1O**: 5.083.752.406; 76.641.740.187 até o vértice **1N**: 5.084.155.269; 76.642.148.224 até o vértice **1M**: 5.084.375.292; 76.642.177.200 até o vértice **1L**: 5.084.691.784; 76.642.194.959 até o vértice **1K**: 5.085.007.961; 76.642.154.386 até o vértice **1J**: 5.085.251.171; 76.641.909.602 até o vértice **1I**: 5.085.621.363; 76.641.357.122 até o vértice **1H**: 5.085.762.409; 76.641.103.223 até o vértice **1G**: 5.086.006.695; 76.640.870.537 até o vértice **1F**: 5.086.394.849; 76.640.921.660 até o vértice **1E**: 5.086.712.305; 76.641.041.236 até o vértice **1D**: 5.086.849.055; 76.640.892.551 até o vértice **1C**: 5.086.876.699; 76.640.853.373 até o vértice **1B**: 5.086.926.029; 76.640.771.218 até o vértice **1A**: 5.086.986.321; 76.640.587.738 até o vértice **Z**: 5.087.013.727; 76.640.368.658 até o vértice **Y**: 5.087.087.722; 76.640.209.824 até o vértice **X**:



Diário Oficial

Município de Ijaci

EDIÇÃO nº 099 Sexta - Feira, 14 de Junho de 2024

5.087.112.387; 76.640.179.700 até o vértice W: 5.087.219.270; 76.640.103.022 até o vértice V: 5.087.282.303; 76.640.116.715 até o vértice U: 5.087.350.817; 76.640.168.747 até o vértice T: 5.087.405.628; 76.640.234.471 até o vértice S: 5.087.433.033; 76.640.327.580 até o vértice R: 5.087.460.439; 76.640.357.704 até o vértice Q: 5.087.548.138; 76.640.437.120 até o vértice P: 5.087.602.949; 76.640.593.215 até o vértice O: 5.087.641.317; 76.640.749.310 até o vértice N: 5.087.759.160; 76.640.872.543 até o vértice M: 5.087.849.599; 76.640.941.005 até o vértice L: 5.088.035.694; 76.641.084.651 até o vértice K: 5.088.299.207; 76.641.555.876 até o vértice J: 5.088.611.711; 76.641.648.144 até o vértice I: 5.088.827.795; 76.641.243.954 até o vértice H: 5.088.796.072; 76.640.863.818 até o vértice G: 5.088.836.072; 76.640.311.455 até o vértice F: 5.088.948.186; 76.639.739.638 até o vértice E: 5.088.858.046; 76.639.451.941 até o vértice D: 5.088.657.646; 76.639.136.314 até o vértice C: 5.088.334.488; 76.638.854.602 até o vértice B: 5.088.105.500; 76.638.301.685 até o vértice A: 5.088.109.231; 76.638.131.316 até o vértice 5, (Longitude: -44°55'39.726" , Latitude -21°07'46.744"); 194°34' e 113,32 m até o vértice 6, (Longitude: -44°55'40.714" , Latitude -21°07'50.310"); 208°35' e 48,41 m até o vértice 7, (Longitude: -44°55'41.517" , Latitude -21°07'51.692"); 216°01' e 8,78 m até o vértice 8, (Longitude: -44°55'41.696" , Latitude -21°07'51.923"); 216°03' e 43,10 m até o vértice 9, (Longitude: -44°55'42.575" , Latitude -21°07'53.056"); 257°38' e 41,53 m até o vértice 10, (Longitude: -44°55'43.981" , Latitude -21°07'53.345"); 264°46' e 37,50 m até o vértice 11, (Longitude: -44°55'45.275" , Latitude -21°07'53.456"); 304°57' e 19,54 m até o vértice 12, (Longitude: -44°55'45.830" , Latitude -21°07'53.092"); 320°29' e 37,51 m até o vértice 13, (Longitude: -44°55'46.657" , Latitude -21°07'52.151"); 302°20' e 37,60 m até o vértice 14, (Longitude: -44°55'47.758" , Latitude -21°07'51.497"); 246°49' e 32,36 m até o vértice 15, (Longitude: -44°55'48.789" , Latitude -21°07'51.911"); 192°13' e 25,62 m até o vértice 16, (Longitude: -44°55'48.977" , Latitude -21°07'52.725"); 137°12' e 41,20 m até o vértice 17, (Longitude: -44°55'48.007" , Latitude -21°07'53.708"); 136°50' e 116,82 m até o vértice 18, (Longitude: -44°55'45.238" , Latitude -21°07'56.479"); 181°10' e 215,42 m até o vértice 19, (Longitude: -44°55'45.392" , Latitude -21°08'03.482"); 166°32' e 104,11 m até o vértice 20, (Longitude: -44°55'44.552" , Latitude -21°08'06.774"); 171°57' e 193,01 m até o vértice 21, (Longitude: -44°55'43.617" , Latitude -21°08'12.988"); 187°38' e 67,03 m até o vértice 22, (Longitude: -44°55'43.926" , Latitude -21°08'15.148"); 199°45' e 77,22 m até o vértice 23, (Longitude: -44°55'44.831" , Latitude -21°08'17.511"); 206°29' e 51,30 m até o vértice 24, (Longitude: -44°55'45.624" , Latitude -21°08'19.004"); 206°22' e 43,39 m até o vértice 25, (Longitude: -44°55'46.292" , Latitude -21°08'20.268"); 145°22' e 17,98 m até o vértice 26, (Longitude: -44°55'45.938" , Latitude -21°08'20.749"); 160°50' e 49,78 m até o vértice 27, (Longitude: -44°55'45.372" , Latitude -21°08'22.278"); 168°37' e 61,14 m até o vértice 28, (Longitude: -44°55'44.954" , Latitude -21°08'24.227"); 171°39' e 50,54 m até o vértice 29, (Longitude: -44°55'44.700" , Latitude -21°08'25.853"); 176°41' e 31,05 m até o vértice 30, (Longitude: -44°55'44.638" , Latitude -21°08'26.861"); 204°24' e 28,07 m até o vértice 31, (Longitude: -44°55'45.040" , Latitude -21°08'27.692"); 290°21' e 15,30 m até o vértice



Diário Oficial

Município de Ijaci

EDIÇÃO nº 099 Sexta - Feira, 14 de Junho de 2024

32, (Longitude: -44°55'45.537" , Latitude -21°08'27.519"); 242°29' e 29,51 m até o vértice 33, (Longitude: -44°55'46.444" , Latitude -21°08'27.962"); 206°54' e 47,11 m até o vértice 34, (Longitude: -44°55'47.183" , Latitude -21°08'29.328"); 178°54' e 21,16 m até o vértice 35, (Longitude: -44°55'47.169" , Latitude -21°08'30.016"); 171°30' e 3,33 m até o vértice 36, (Longitude: -44°55'47.152" , Latitude -21°08'30.123"); 172°12' e 37,03 m até o vértice 37, (Longitude: -44°55'46.978" , Latitude -21°08'31.316"); 153°32' e 59,50 m até o vértice 38, (Longitude: -44°55'46.059" , Latitude -21°08'33.048"); 172°08' e 56,38 m até o vértice 39, (Longitude: -44°55'45.792" , Latitude -21°08'34.864"); 169°51' e 43,58 m até o vértice 40, (Longitude: -44°55'45.526" , Latitude -21°08'36.259"); 172°40' e 5,21 m até o vértice 41, (Longitude: -44°55'45.503" , Latitude -21°08'36.427"); 198°10' e 37,26 m até o vértice 42, (Longitude: -44°55'45.906" , Latitude -21°08'37.578"); 190°43' e 49,77 m até o vértice 43, (Longitude: -44°55'46.227" , Latitude -21°08'39.168"); 208°03' e 39,87 m até o vértice 44, (Longitude: -44°55'46.877" , Latitude -21°08'40.312"); 221°58' e 43,44 m até o vértice 45, (Longitude: -44°55'47.884" , Latitude -21°08'41.362"); 259°01' e 13,90 m até o vértice 46, (Longitude: -44°55'48.357" , Latitude -21°08'41.448"); 285°23' e 17,27 m até o vértice 47, (Longitude: -44°55'48.934" , Latitude -21°08'41.299"); 205°01' e 22,57 m até o vértice 48, (Longitude: -44°55'49.265" , Latitude -21°08'41.964"); 130°25' e 17,93 m até o vértice 49, (Longitude: -44°55'48.792" , Latitude -21°08'42.342"); 139°53' e 24,37 m até o vértice 50, (Longitude: -44°55'48.248" , Latitude -21°08'42.948"); 175°09' e 27,35 m até o vértice 51, (Longitude: -44°55'48.168" , Latitude -21°08'43.834"); 187°08' e 37,63 m até o vértice 52, (Longitude: -44°55'48.330" , Latitude -21°08'45.048"); 204°44' e 48,19 m até o vértice 53, (Longitude: -44°55'49.029" , Latitude -21°08'46.471"); 219°36' e 28,51 m até o vértice 54, (Longitude: -44°55'49.659" , Latitude -21°08'47.185"); 191°50' e 46,70 m até o vértice 55, (Longitude: -44°55'49.991" , Latitude -21°08'48.671"); 193°20' e 75,99 m até o vértice 56, (Longitude: -44°55'50.599" , Latitude -21°08'51.075"); 210°45' e 61,95 m até o vértice 57, (Longitude: -44°55'51.697" , Latitude -21°08'52.806"); 209°27' e 32,74 m até o vértice 58, (Longitude: -44°55'52.255" , Latitude -21°08'53.733"); 218°31' e 55,12 m até o vértice 59, (Longitude: -44°55'53.445" , Latitude -21°08'55.135"); 287°57' e 18,26 m até o vértice 60, (Longitude: -44°55'54.047" , Latitude -21°08'54.952"); 310°44' e 28,94 m até o vértice 61, (Longitude: -44°55'54.807" , Latitude -21°08'54.338"); 201°56' e 23,24 m até o vértice 62, (Longitude: -44°55'55.108" , Latitude -21°08'55.039"); 155°23' e 24,19 m até o vértice 63, (Longitude: -44°55'54.759" , Latitude -21°08'55.754"); 155°08' e 8,24 m até o vértice 64, (Longitude: -44°55'54.639" , Latitude -21°08'55.997"); 192°59' e 34,37 m até o vértice 65, (Longitude: -44°55'54.907" , Latitude -21°08'57.086"); 203°20' e 58,69 m até o vértice 66, (Longitude: -44°55'55.713" , Latitude -21°08'58.838"); 208°08' e 58,73 m até o vértice 67, (Longitude: -44°55'56.673" , Latitude -21°09'00.522"); 206°16' e 37,01 m até o vértice 68, (Longitude: -44°55'57.241" , Latitude -21°09'01.601"); 246°41' e 21,77 m até o vértice 69, (Longitude: -44°55'57.934" , Latitude -21°09'01.881"); 266°37' e 31,33 m até o vértice 70, (Longitude: -44°55'59.018" , Latitude -21°09'01.941"); 215°26' e 18,46 m até o vértice 71, (Longitude: -44°55'59.389" , Latitude -21°09'02.430"); 215°27' e 24,28 m até o vértice 72, (Longitude: -44°55'59.877" , Latitude -21°09'03.073"); 193°01' e 20,74



Diário Oficial

Município de Ijaci

EDIÇÃO nº 099 Sexta - Feira, 14 de Junho de 2024

m até o vértice **73**, (Longitude: -44°56'00.039" , Latitude -21°09'03.730"); 193°04' e 30,09 m até o vértice **74**, (Longitude: -44°56'00.275" , Latitude -21°09'04.683"); 199°55' e 38,18 m até o vértice **75**, (Longitude: -44°56'00.726" , Latitude -21°09'05.850"); 184°53' e 39,29 m até o vértice **76**, (Longitude: -44°56'00.842" , Latitude -21°09'07.123"); 183°58' e 30,86 m até o vértice **77**, (Longitude: -44°56'00.916" , Latitude -21°09'08.124"); 170°45' e 24,43 m até o vértice **78**, (Longitude: -44°56'00.780" , Latitude -21°09'08.908"); 175°30' e 26,90 m até o vértice **79**, (Longitude: -44°56'00.707" , Latitude -21°09'09.780"); 209°15' e 9,45 m até o vértice **80**, (Longitude: -44°56'00.867" , Latitude -21°09'10.048"); 252°12' e 8,15 m até o vértice **81**, (Longitude: -44°56'01.136" , Latitude -21°09'10.129"); 290°18' e 20,03 m até o vértice **82**, (Longitude: -44°56'01.787" , Latitude -21°09'09.903"); 290°21' e 16,09 m até o vértice **83**, (Longitude: -44°56'02.310" , Latitude -21°09'09.721"); 195°59' e 19,07 m até o vértice **84**, (Longitude: -44°56'02.492" , Latitude -21°09'10.317"); 200°15' e 24,75 m até o vértice **85**, (Longitude: -44°56'02.789" , Latitude -21°09'11.072"); 201°14' e 20,46 m até o vértice **86**, (Longitude: -44°56'03.046" , Latitude -21°09'11.692"); 199°38' e 17,08 m até o vértice **87**, (Longitude: -44°56'03.245" , Latitude -21°09'12.215"); 158°12' e 13,91 m até o vértice **88**, (Longitude: -44°56'03.066" , Latitude -21°09'12.635"); 28°49' e 6,88 m até o vértice **89**, (Longitude: -44°56'02.951" , Latitude -21°09'12.439"); 28°56' e 23,97 m até o vértice **90**, (Longitude: -44°56'02.549" , Latitude -21°09'11.757"); 33°01' e 16,84 m até o vértice **91**, (Longitude: -44°56'02.231" , Latitude -21°09'11.298"); 56°57' e 9,98 m até o vértice **92**, (Longitude: -44°56'01.941" , Latitude -21°09'11.121"); 105°25' e 16,19 m até o vértice **93**, (Longitude: -44°56'01.400" , Latitude -21°09'11.261"); 133°09' e 11,82 m até o vértice **94**, (Longitude: -44°56'01.101" , Latitude -21°09'11.524"); 157°18' e 23,94 m até o vértice **95**, (Longitude: -44°56'00.781" , Latitude -21°09'12.242"); 157°21' e 24,73 m até o vértice **96**, (Longitude: -44°56'00.451" , Latitude -21°09'12.984"); 140°51' e 22,17 m até o vértice **97**, (Longitude: -44°55'59.966" , Latitude -21°09'13.543"); 142°22' e 22,02 m até o vértice **98**, (Longitude: -44°55'59.500" , Latitude -21°09'14.110"); 141°23' e 19,60 m até o vértice **99**, (Longitude: -44°55'59.076" , Latitude -21°09'14.608"); 179°27' e 12,12 m até o vértice **100**, (Longitude: -44°55'59.072" , Latitude -21°09'15.002"); 187°46' e 13,44 m até o vértice **101**, (Longitude: -44°55'59.135" , Latitude -21°09'15.435"); 133°34' e 21,11 m até o vértice **102**, (Longitude: -44°55'58.605" , Latitude -21°09'15.908"); 92°05' e 18,53 m até o vértice **103**, (Longitude: -44°55'57.963" , Latitude -21°09'15.930"); 111°58' e 24,49 m até o vértice **104**, (Longitude: -44°55'57.176" , Latitude -21°09'16.228"); 133°06' e 21,74 m até o vértice **105**, (Longitude: -44°55'56.626" , Latitude -21°09'16.711"); 66°43' e 3,27 m até o vértice **106**, (Longitude: -44°55'56.522" , Latitude -21°09'16.669"); 83°56' e 10,18 m até o vértice **107**, (Longitude: -44°55'56.171" , Latitude -21°09'16.634"); 95°59' e 12,36 m até o vértice **108**, (Longitude: -44°55'55.745" , Latitude -21°09'16.676"); 106°56' e 14,99 m até o vértice **109**, (Longitude: -44°55'55.248" , Latitude -21°09'16.818"); 140°37' e 10,19 m até o vértice **110**, (Longitude: -44°55'55.024" , Latitude -21°09'17.074"); 158°39' e 9,11 m até o vértice **111**, (Longitude: -44°55'54.909" , Latitude -21°09'17.350"); 152°24' e 8,22 m até o vértice **112**, (Longitude: -44°55'54.777" , Latitude -21°09'17.587"); 65°25' e 10,28 m até o vértice **113**, (Longitude: -44°55'54.453" , Latitude -21°09'17.448");



Diário Oficial

Município de Ijaci

EDIÇÃO nº 099 Sexta - Feira, 14 de Junho de 2024

15°27' e 12,45 m até o vértice **114**, (Longitude: -44°55'54.338" , Latitude -21°09'17.058"); 09°46' e 15,14 m até o vértice **115**, (Longitude: -44°55'54.249" , Latitude -21°09'16.573"); 50°15' e 8,18 m até o vértice **116**, (Longitude: -44°55'54.031" , Latitude -21°09'16.403"); 76°22' e 23,63 m até o vértice **117**, (Longitude: -44°55'53.235" , Latitude -21°09'16.222"); 106°30' e 0,54 m até o vértice **118**, (Longitude: -44°55'53.217" , Latitude -21°09'16.227"); 89°16' e 12,12 m até o vértice **119**, (Longitude: -44°55'52.797" , Latitude -21°09'16.222"); 113°55' e 7,89 m até o vértice **120**, (Longitude: -44°55'52.547" , Latitude -21°09'16.326"); 76°17' e 11,17 m até o vértice **121**, (Longitude: -44°55'52.171" , Latitude -21°09'16.240"); 120°40' e 9,83 m até o vértice **122**, (Longitude: -44°55'51.878" , Latitude -21°09'16.403"); 99°22' e 6,99 m até o vértice **123**, (Longitude: -44°55'51.639" , Latitude -21°09'16.440"); 75°35' e 15,70 m até o vértice **124**, (Longitude: -44°55'51.112" , Latitude -21°09'16.313"); 149°11' e 9,24 m até o vértice **125**, (Longitude: -44°55'50.948" , Latitude -21°09'16.571"); 91°12' e 19,07 m até o vértice **126**, (Longitude: -44°55'50.287" , Latitude -21°09'16.584"); 157°15' e 8,44 m até o vértice **127**, (Longitude: -44°55'50.174" , Latitude -21°09'16.837"); 134°13' e 11,11 m até o vértice **128**, (Longitude: -44°55'49.898" , Latitude -21°09'17.089"); 131°08' e 7,43 m até o vértice **129**, (Longitude: -44°55'49.704" , Latitude -21°09'17.248"); 118°03' e 11,64 m até o vértice **130**, (Longitude: -44°55'49.348" , Latitude -21°09'17.426"); 61°29' e 7,03 m até o vértice **131**, (Longitude: -44°55'49.134" , Latitude -21°09'17.317"); 91°48' e 13,60 m até o vértice **132**, (Longitude: -44°55'48.663" , Latitude -21°09'17.331"); 157°44' e 8,84 m até o vértice **133**, (Longitude: -44°55'48.547" , Latitude -21°09'17.597"); 180°00' e 7,66 m até o vértice **134**, (Longitude: -44°55'48.547" , Latitude -21°09'17.846"); 124°03' e 10,38 m até o vértice **135**, (Longitude: -44°55'48.249" , Latitude -21°09'18.035"); 120°02' e 12,96 m até o vértice **136**, (Longitude: -44°55'47.860" , Latitude -21°09'18.246"); 120°23' e 12,04 m até o vértice **137**, (Longitude: -44°55'47.500" , Latitude -21°09'18.444"); 110°17' e 3,11 m até o vértice **138**, (Longitude: -44°55'47.399" , Latitude -21°09'18.479"); 96°43' e 19,44 m até o vértice **139**, (Longitude: -44°55'46.730" , Latitude -21°09'18.553"); 75°25' e 13,56 m até o vértice **140**, (Longitude: -44°55'46.275" , Latitude -21°09'18.442"); 99°21' e 14,74 m até o vértice **141**, (Longitude: -44°55'45.771" , Latitude -21°09'18.520"); 130°31' e 11,69 m até o vértice **142**, (Longitude: -44°55'45.463" , Latitude -21°09'18.767"); 157°00' e 9,82 m até o vértice **143**, (Longitude: -44°55'45.330" , Latitude -21°09'19.061"); 134°15' e 15,47 m até o vértice **144**, (Longitude: -44°55'44.946" , Latitude -21°09'19.412"); 152°07' e 10,61 m até o vértice **145**, (Longitude: -44°55'44.774" , Latitude -21°09'19.717"); 42°27' e 10,13 m até o vértice **146**, (Longitude: -44°55'44.537" , Latitude -21°09'19.474"); 36°28' e 16,60 m até o vértice **147**, (Longitude: -44°55'44.195" , Latitude -21°09'19.040"); 98°44' e 11,33 m até o vértice **148**, (Longitude: -44°55'43.807" , Latitude -21°09'19.096"); 67°35' e 10,49 m até o vértice **149**, (Longitude: -44°55'43.471" , Latitude -21°09'18.966"); 72°52' e 10,02 m até o vértice **150**, (Longitude: -44°55'43.139" , Latitude -21°09'18.870"); 106°15' e 12,41 m até o vértice **151**, (Longitude: -44°55'42.726" , Latitude -21°09'18.983"); 140°17' e 6,96 m até o vértice **152**, (Longitude: -44°55'42.572" , Latitude -21°09'19.157"); 173°23' e 8,27 m até o vértice **153**, (Longitude: -44°55'42.539" , Latitude -21°09'19.424"); 190°54' e 10,52 m até o vértice **154**, (Longitude: -44°55'42.608" , Latitude -



Diário Oficial

Município de Ijaci

EDIÇÃO nº 099 Sexta - Feira, 14 de Junho de 2024

21°09'19.760"); 243°15' e 6,49 m até o vértice **155**, (Longitude: -44°55'42.809" , Latitude -21°09'19.855"); 227°13' e 6,25 m até o vértice **156**, (Longitude: -44°55'42.968" , Latitude -21°09'19.993"); 181°27' e 9,11 m até o vértice **157**, (Longitude: -44°55'42.976" , Latitude -21°09'20.289"); 91°28' e 9,64 m até o vértice **158**, (Longitude: -44°55'42.642" , Latitude -21°09'20.297"); 75°17' e 11,39 m até o vértice **159**, (Longitude: -44°55'42.260" , Latitude -21°09'20.203"); 44°15' e 12,24 m até o vértice **160**, (Longitude: -44°55'41.964" , Latitude -21°09'19.918"); 14°03' e 11,64 m até o vértice **161**, (Longitude: -44°55'41.866" , Latitude -21°09'19.551"); 39°03' e 8,79 m até o vértice **162**, (Longitude: -44°55'41.674" , Latitude -21°09'19.329"); 74°14' e 10,76 m até o vértice **163**, (Longitude: -44°55'41.315" , Latitude -21°09'19.234"); 68°50' e 24,53 m até o vértice **164**, (Longitude: -44°55'40.522" , Latitude -21°09'18.946"); 55°38' e 19,29 m até o vértice **165**, (Longitude: -44°55'39.970" , Latitude -21°09'18.592"); 93°11' e 22,16 m até o vértice **166**, (Longitude: -44°55'39.203" , Latitude -21°09'18.632"); 83°13' e 83,24 m até o vértice **167**, (Longitude: -44°55'36.338" , Latitude -21°09'18.313"); 71°52' e 92,23 m até o vértice **168**, (Longitude: -44°55'33.300" , Latitude -21°09'17.380"); 68°35' e 38,24 m até o vértice **169**, (Longitude: -44°55'32.066" , Latitude -21°09'16.926"); 82°49' e 28,29 m até o vértice **170**, (Longitude: -44°55'31.093" , Latitude -21°09'16.811"); 85°54' e 25,80 m até o vértice **171**, (Longitude: -44°55'30.201" , Latitude -21°09'16.751"); 91°58' e 23,24 m até o vértice **172**, (Longitude: -44°55'29.396" , Latitude -21°09'16.777"); 91°05' e 21,09 m até o vértice **173**, (Longitude: -44°55'28.665" , Latitude -21°09'16.790"); 100°41' e 25,87 m até o vértice **174**, (Longitude: -44°55'27.784" , Latitude -21°09'16.946"); 108°07' e 21,95 m até o vértice **175**, (Longitude: -44°55'27.061" , Latitude -21°09'17.168"); 77°58' e 20,38 m até o vértice **176**, (Longitude: -44°55'26.370" , Latitude -21°09'17.030"); 59°58' e 22,56 m até o vértice **177**, (Longitude: -44°55'25.693" , Latitude -21°09'16.663"); 44°34' e 0,86 m até o vértice **178**, (Longitude: -44°55'25.672" , Latitude -21°09'16.643"); 95°15' e 22,83 m até o vértice **179**, (Longitude: -44°55'24.884" , Latitude -21°09'16.711"); 102°06' e 21,72 m até o vértice **180**, (Longitude: -44°55'24.148" , Latitude -21°09'16.859"); 149°01' e 14,24 m até o vértice **181**, (Longitude: -44°55'23.894" , Latitude -21°09'17.256"); 168°17' e 16,49 m até o vértice **182**, (Longitude: -44°55'23.778" , Latitude -21°09'17.781"); 145°11' e 25,73 m até o vértice **183**, (Longitude: -44°55'23.269" , Latitude -21°09'18.468"); 153°07' e 11,55 m até o vértice **184**, (Longitude: -44°55'23.088" , Latitude -21°09'18.803"); 72°19' e 18,23 m até o vértice **185**, (Longitude: -44°55'22.486" , Latitude -21°09'18.623"); 99°30' e 0,56 m até o vértice **186**, (Longitude: -44°55'22.467" , Latitude -21°09'18.626"); 97°13' e 24,72 m até o vértice **187**, (Longitude: -44°55'21.617" , Latitude -21°09'18.727"); 50°20' e 1,69 m até o vértice **188**, (Longitude: -44°55'21.572" , Latitude -21°09'18.692"); 88°42' e 25,97 m até o vértice **189**, (Longitude: -44°55'20.672" , Latitude -21°09'18.673"); 94°08' e 13,65 m até o vértice **190**, (Longitude: -44°55'20.200" , Latitude -21°09'18.705"); 52°29' e 18,18 m até o vértice **191**, (Longitude: -44°55'19.700" , Latitude -21°09'18.345"); 23°27' e 12,97 m até o vértice **192**, (Longitude: -44°55'19.521" , Latitude -21°09'17.958"); 71°42' e 16,65 m até o vértice **193**, (Longitude: -44°55'18.973" , Latitude -21°09'17.788"); 53°12' e 35,49 m até o vértice **194**, (Longitude: -44°55'17.988" , Latitude -21°09'17.097"); 63°10' e 27,74 m até o vértice **195**, (Longitude: -44°55'17.130" ,



Diário Oficial

Município de Ijaci

EDIÇÃO nº 099 Sexta - Feira, 14 de Junho de 2024

Latitude -21°09'16.690"); 58°38' e 30,44 m até o vértice **196**, (Longitude: -44°55'16.229" , Latitude -21°09'16.175"); 47°00' e 13,80 m até o vértice **197**, (Longitude: -44°55'15.879" , Latitude -21°09'15.869"); 31°01' e 11,70 m até o vértice **198**, (Longitude: -44°55'15.670" , Latitude -21°09'15.543"); 51°19' e 11,27 m até o vértice **199**, (Longitude: -44°55'15.365" , Latitude -21°09'15.314"); 01°14' e 9,26 m até o vértice **200**, (Longitude: -44°55'15.358" , Latitude -21°09'15.013"); 40°17' e 10,48 m até o vértice **201**, (Longitude: -44°55'15.123" , Latitude -21°09'14.753"); 28°53' e 10,33 m até o vértice **202**, (Longitude: -44°55'14.950" , Latitude -21°09'14.459"); 03°13' e 10,26 m até o vértice **203**, (Longitude: -44°55'14.930" , Latitude -21°09'14.126"); 343°10' e 10,67 m até o vértice **204**, (Longitude: -44°55'15.037" , Latitude -21°09'13.794"); 275°08' e 7,21 m até o vértice **205**, (Longitude: -44°55'15.286" , Latitude -21°09'13.773"); 331°43' e 10,48 m até o vértice **206**, (Longitude: -44°55'15.458" , Latitude -21°09'13.473"); 38°06' e 10,47 m até o vértice **207**, (Longitude: -44°55'15.234" , Latitude -21°09'13.205"); 358°37' e 15,63 m até o vértice **208**, (Longitude: -44°55'15.247" , Latitude -21°09'12.697"); 302°28' e 15,87 m até o vértice **209**, (Longitude: -44°55'15.711" , Latitude -21°09'12.420"); 355°27' e 5,46 m até o vértice **210**, (Longitude: -44°55'15.726" , Latitude -21°09'12.243"); 347°15' e 13,08 m até o vértice **211**, (Longitude: -44°55'15.826" , Latitude -21°09'11.828"); 328°01' e 0,87 m até o vértice **212**, (Longitude: -44°55'15.842" , Latitude -21°09'11.804"); 327°25' e 21,17 m até o vértice **213**, (Longitude: -44°55'16.237" , Latitude -21°09'11.224"); 358°31' e 24,77 m até o vértice **214**, (Longitude: -44°55'16.259" , Latitude -21°09'10.419"); 339°03' e 25,59 m até o vértice **215**, (Longitude: -44°55'16.576" , Latitude -21°09'09.642"); 20°05' e 13,10 m até o vértice **216**, (Longitude: -44°55'16.420" , Latitude -21°09'09.242"); 41°19' e 28,14 m até o vértice **217**, (Longitude: -44°55'15.776" , Latitude -21°09'08.555"); 53°23' e 22,64 m até o vértice **218**, (Longitude: -44°55'15.146" , Latitude -21°09'08.116"); 74°18' e 26,82 m até o vértice **219**, (Longitude: -44°55'14.251" , Latitude -21°09'07.880"); 87°18' e 23,51 m até o vértice **220**, (Longitude: -44°55'13.437" , Latitude -21°09'07.844"); 61°59' e 27,51 m até o vértice **221**, (Longitude: -44°55'12.595" , Latitude -21°09'07.424"); 17°08' e 23,11 m até o vértice **222**, (Longitude: -44°55'12.359" , Latitude -21°09'06.706"); 41°57' e 31,68 m até o vértice **223**, (Longitude: -44°55'11.625" , Latitude -21°09'05.940"); 73°08' e 28,94 m até o vértice **224**, (Longitude: -44°55'10.665" , Latitude -21°09'05.667"); 82°52' e 25,30 m até o vértice **225**, (Longitude: -44°55'09.795" , Latitude -21°09'05.565"); 81°22' e 23,78 m até o vértice **226**, (Longitude: -44°55'08.980" , Latitude -21°09'05.449"); 83°01' e 19,77 m até o vértice **227**, (Longitude: -44°55'08.300" , Latitude -21°09'05.371"); 08°35' e 19,50 m até o vértice **228**, (Longitude: -44°55'08.199" , Latitude -21°09'04.744"); 37°35' e 18,63 m até o vértice **229**, (Longitude: -44°55'07.805" , Latitude -21°09'04.264"); 51°10' e 17,37 m até o vértice **230**, (Longitude: -44°55'07.336" , Latitude -21°09'03.910"); 120°20' e 16,98 m até o vértice **231**, (Longitude: -44°55'06.828" , Latitude -21°09'04.189"); 109°58' e 21,06 m até o vértice **232**, (Longitude: -44°55'06.142" , Latitude -21°09'04.423"); 82°08' e 28,57 m até o vértice **233**, (Longitude: -44°55'05.161" , Latitude -21°09'04.296"); 82°42' e 34,90 m até o vértice **234**, (Longitude: -44°55'03.961" , Latitude -21°09'04.152"); 04°53' e 12,19 m até o vértice **235**, (Longitude: -44°55'03.925" , Latitude -21°09'03.757"); 323°28' e 15,46 m até o vértice **236**, (Longitude: -



Diário Oficial

Município de Ijaci

EDIÇÃO nº 099 Sexta - Feira, 14 de Junho de 2024

44°55'04.244" , Latitude -21°09'03.353"); 21°20' e 16,97 m até o vértice **237**, (Longitude: -44°55'04.030" , Latitude -21°09'02.839"); 81°27' e 20,92 m até o vértice **238**, (Longitude: -44°55'03.313" , Latitude -21°09'02.738"); 86°51' e 2,80 m até o vértice **239**, (Longitude: -44°55'03.216" , Latitude -21°09'02.733"); 90°37' e 25,16 m até o vértice **240**, (Longitude: -44°55'02.344" , Latitude -21°09'02.742"); 71°49' e 1,58 m até o vértice **241**, (Longitude: -44°55'02.292" , Latitude -21°09'02.726"); 51°03' e 28,67 m até o vértice **242**, (Longitude: -44°55'01.519" , Latitude -21°09'02.140"); 104°45' e 18,35 m até o vértice **243**, (Longitude: -44°55'00.904" , Latitude -21°09'02.292"); 109°50' e 33,52 m até o vértice **244**, (Longitude: -44°54'59.811" , Latitude -21°09'02.662"); 107°35' e 23,21 m até o vértice **245**, (Longitude: -44°54'59.044" , Latitude -21°09'02.890"); 60°16' e 18,74 m até o vértice **246**, (Longitude: -44°54'58.480" , Latitude -21°09'02.588"); 48°40' e 29,62 m até o vértice **247**, (Longitude: -44°54'57.709" , Latitude -21°09'01.952"); 31°51' e 28,64 m até o vértice **248**, (Longitude: -44°54'57.185" , Latitude -21°09'01.161"); 358°22' e 17,23 m até o vértice **249**, (Longitude: -44°54'57.202" , Latitude -21°09'00.601"); 316°03' e 15,63 m até o vértice **250**, (Longitude: -44°54'57.578" , Latitude -21°09'00.235"); 263°18' e 21,09 m até o vértice **251**, (Longitude: -44°54'58.304" , Latitude -21°09'00.315"); 285°03' e 33,04 m até o vértice **252**, (Longitude: -44°54'59.410" , Latitude -21°09'00.036"); 282°16' e 29,65 m até o vértice **253**, (Longitude: -44°55'00.414" , Latitude -21°08'59.831"); 299°22' e 24,20 m até o vértice **254**, (Longitude: -44°55'01.145" , Latitude -21°08'59.445"); 316°18' e 30,41 m até o vértice **255**, (Longitude: -44°55'01.873" , Latitude -21°08'58.730"); 342°23' e 29,36 m até o vértice **256**, (Longitude: -44°55'02.181" , Latitude -21°08'57.820"); 291°02' e 34,69 m até o vértice **257**, (Longitude: -44°55'03.303" , Latitude -21°08'57.415"); 26°10' e 34,47 m até o vértice **258**, (Longitude: -44°55'02.776" , Latitude -21°08'56.409"); 24°12' e 36,72 m até o vértice **259**, (Longitude: -44°55'02.254" , Latitude -21°08'55.320"); 29°47' e 26,47 m até o vértice **260**, (Longitude: -44°55'01.798" , Latitude -21°08'54.573"); 136°11' e 52,26 m até o vértice **261**, (Longitude: -44°55'00.544" , Latitude -21°08'55.799"); 123°57' e 54,02 m até o vértice **262**, (Longitude: -44°54'58.991" , Latitude -21°08'56.780"); 105°56' e 67,42 m até o vértice **263**, (Longitude: -44°54'56.744" , Latitude -21°08'57.382"); 120°38' e 13,82 m até o vértice **264**, (Longitude: -44°54'56.332" , Latitude -21°08'57.611"); 112°16' e 56,31 m até o vértice **265**, (Longitude: -44°54'54.526" , Latitude -21°08'58.305"); 55°33' e 37,75 m até o vértice **266**, (Longitude: -44°54'53.447" , Latitude -21°08'57.611"); 132°51' e 36,45 m até o vértice **267**, (Longitude: -44°54'52.521" , Latitude -21°08'58.417"); 192°07' e 27,75 m até o vértice **268**, (Longitude: -44°54'52.723" , Latitude -21°08'59.299"); 173°16' e 55,74 m até o vértice **269**, (Longitude: -44°54'52.497" , Latitude -21°09'01.099"); 160°34' e 80,75 m até o vértice **270**, (Longitude: -44°54'51.566" , Latitude -21°09'03.575"); 145°24' e 3,81 m até o vértice **271**, (Longitude: -44°54'51.491" , Latitude -21°09'03.677"); 153°47' e 65,13 m até o vértice **272**, (Longitude: -44°54'50.494" , Latitude -21°09'05.577"); 181°44' e 29,48 m até o vértice **273**, (Longitude: -44°54'50.525" , Latitude -21°09'06.535"); 191°20' e 67,09 m até o vértice **274**, (Longitude: -44°54'50.982" , Latitude -21°09'08.674"); 223°02' e 37,45 m até o vértice **275**, (Longitude: -44°54'51.868" , Latitude -21°09'09.564"); 187°16' e 62,13 m até o vértice **276**, (Longitude: -44°54'52.141" , Latitude -21°09'11.568"); 145°52' e 23,71 m até o vértice



Diário Oficial

Município de Ijaci

EDIÇÃO nº 099 Sexta - Feira, 14 de Junho de 2024

277, (Longitude: -44°54'51.680" , Latitude -21°09'12.206"); 158°15' e 47,58 m até o vértice 278, (Longitude: -44°54'51.069" , Latitude -21°09'13.643"); 145°14' e 42,41 m até o vértice 279, (Longitude: -44°54'50.231" , Latitude -21°09'14.776"); 125°21' e 28,55 m até o vértice 280, (Longitude: -44°54'49.424" , Latitude -21°09'15.313"); 152°10' e 66,74 m até o vértice 281, (Longitude: -44°54'48.344" , Latitude -21°09'17.232"); 149°27' e 71,38 m até o vértice 282, (Longitude: -44°54'47.087" , Latitude -21°09'19.231"); 155°47' e 57,97 m até o vértice 283, (Longitude: -44°54'46.263" , Latitude -21°09'20.950"); 167°34' e 7,37 m até o vértice 284, (Longitude: -44°54'46.208" , Latitude -21°09'21.184"); 158°17' e 39,39 m até o vértice 285, (Longitude: -44°54'45.703" , Latitude -21°09'22.374"); 194°54' e 71,42 m até o vértice 286, (Longitude: -44°54'46.340" , Latitude -21°09'24.618"); 191°46' e 85,67 m até o vértice 287, (Longitude: -44°54'46.946" , Latitude -21°09'27.345"); 196°39' e 71,43 m até o vértice 288, (Longitude: -44°54'47.656" , Latitude -21°09'29.570"); 181°10' e 31,13 m até o vértice 289, (Longitude: -44°54'47.678" , Latitude -21°09'30.582"); 166°52' e 39,25 m até o vértice 290, (Longitude: -44°54'47.369" , Latitude -21°09'31.825"); 132°16' e 9,55 m até o vértice 291, (Longitude: -44°54'47.124" , Latitude -21°09'32.034"); 143°53' e 18,16 m até o vértice 292, (Longitude: -44°54'46.753" , Latitude -21°09'32.511"); 158°28' e 21,62 m até o vértice 293, (Longitude: -44°54'46.478" , Latitude -21°09'33.165"); 151°55' e 61,42 m até o vértice 294, (Longitude: -44°54'45.476" , Latitude -21°09'34.927"); 139°20' e 47,47 m até o vértice 295, (Longitude: -44°54'44.404" , Latitude -21°09'36.098"); 147°35' e 31,44 m até o vértice 296, (Longitude: -44°54'43.820" , Latitude -21°09'36.961"); 157°22' e 4,20 m até o vértice 297, (Longitude: -44°54'43.764" , Latitude -21°09'37.087"); 204°26' e 7,67 m até o vértice 298, (Longitude: -44°54'43.874" , Latitude -21°09'37.314"); 277°56' e 6,67 m até o vértice 299, (Longitude: -44°54'44.103" , Latitude -21°09'37.284"); 160°28' e 51,46 m até o vértice 300, (Longitude: -44°54'43.507" , Latitude -21°09'38.861"); 180°06' e 31,89 m até o vértice 301, (Longitude: -44°54'43.509" , Latitude -21°09'39.898"); 122°39' e 25,02 m até o vértice 302, (Longitude: -44°54'42.779" , Latitude -21°09'40.337"); 120°58' e 18,41 m até o vértice 303, (Longitude: -44°54'42.232" , Latitude -21°09'40.645"); 158°27' e 40,70 m até o vértice 304, (Longitude: -44°54'41.714" , Latitude -21°09'41.876"); 165°33' e 30,30 m até o vértice 305, (Longitude: -44°54'41.452" , Latitude -21°09'42.830"); 172°19' e 40,81 m até o vértice 306, (Longitude: -44°54'41.263" , Latitude -21°09'44.145"); 143°42' e 20,57 m até o vértice 307, (Longitude: -44°54'40.841" , Latitude -21°09'44.684"); 167°38' e 36,68 m até o vértice 308, (Longitude: -44°54'40.569" , Latitude -21°09'45.849"); 141°03' e 23,37 m até o vértice 309, (Longitude: -44°54'40.060" , Latitude -21°09'46.440"); 225°12' e 13,58 m até o vértice 310, (Longitude: -44°54'40.394" , Latitude -21°09'46.751"); 175°25' e 10,49 m até o vértice 311, (Longitude: -44°54'40.365" , Latitude -21°09'47.091"); 161°04' e 35,50 m até o vértice 312, (Longitude: -44°54'39.966" , Latitude -21°09'48.183"); 162°08' e 28,31 m até o vértice 313, (Longitude: -44°54'39.665" , Latitude -21°09'49.059"); 129°59' e 16,61 m até o vértice 314, (Longitude: -44°54'39.224" , Latitude -21°09'49.406"); 157°56' e 27,11 m até o vértice 315, (Longitude: -44°54'38.871" , Latitude -21°09'50.223"); 185°56' e 10,61 m até o vértice 316, (Longitude: -44°54'38.909" , Latitude -21°09'50.566"); 189°14' e 14,55 m até o vértice 317, (Longitude: -44°54'38.990" , Latitude -21°09'51.033"); 196°41' e 15,77



Diário Oficial

Município de Ijaci

EDIÇÃO nº 099 Sexta - Feira, 14 de Junho de 2024

m até o vértice **318**, (Longitude: -44°54'39.147" , Latitude -21°09'51.524"); 179°31' e 27,53 m até o vértice **319**, (Longitude: -44°54'39.139" , Latitude -21°09'52.419"); 150°41' e 20,39 m até o vértice **320**, (Longitude: -44°54'38.793" , Latitude -21°09'52.997"); 143°22' e 27,13 m até o vértice **321**, (Longitude: -44°54'38.232" , Latitude -21°09'53.705"); 137°49' e 24,40 m até o vértice **322**, (Longitude: -44°54'37.664" , Latitude -21°09'54.293"); 171°15' e 21,47 m até o vértice **323**, (Longitude: -44°54'37.551" , Latitude -21°09'54.983"); 167°24' e 28,30 m até o vértice **324**, (Longitude: -44°54'37.337" , Latitude -21°09'55.881"); 140°05' e 22,89 m até o vértice **325**, (Longitude: -44°54'36.828" , Latitude -21°09'56.452"); 42°26' e 11,63 m até o vértice **326**, (Longitude: -44°54'36.556" , Latitude -21°09'56.173"); 127°16' e 13,05 m até o vértice **327**, (Longitude: -44°54'36.196" , Latitude -21°09'56.430"); 172°42' e 23,16 m até o vértice **328**, (Longitude: -44°54'36.094" , Latitude -21°09'57.177"); 133°08' e 25,19 m até o vértice **329**, (Longitude: -44°54'35.457" , Latitude -21°09'57.737"); 126°11' e 21,77 m até o vértice **330**, (Longitude: -44°54'34.848" , Latitude -21°09'58.155"); 108°50' e 14,75 m até o vértice **331**, (Longitude: -44°54'34.364" , Latitude -21°09'58.310"); 114°26' e 21,77 m até o vértice **332**, (Longitude: -44°54'33.677" , Latitude -21°09'58.603"); 144°26' e 42,31 m até o vértice **333**, (Longitude: -44°54'32.824" , Latitude -21°09'59.722"); 160°49' e 31,00 m até o vértice **334**, (Longitude: -44°54'32.471" , Latitude -21°10'00.674"); 171°15' e 18,79 m até o vértice **335**, (Longitude: -44°54'32.372" , Latitude -21°10'01.278"); 188°53' e 13,45 m até o vértice **336**, (Longitude: -44°54'32.444" , Latitude -21°10'01.710"); 158°44' e 20,29 m até o vértice **337**, (Longitude: -44°54'32.189" , Latitude -21°10'02.325"); 153°38' e 14,55 m até o vértice **338**, (Longitude: -44°54'31.965" , Latitude -21°10'02.749"); 135°03' e 14,95 m até o vértice **339**, (Longitude: -44°54'31.599" , Latitude -21°10'03.093"); 95°55' e 15,49 m até o vértice **340**, (Longitude: -44°54'31.065" , Latitude -21°10'03.145"); 65°07' e 17,11 m até o vértice **341**, (Longitude: -44°54'30.527" , Latitude -21°10'02.911"); 57°45' e 12,45 m até o vértice **342**, (Longitude: -44°54'30.162" , Latitude -21°10'02.695"); 02°23' e 14,50 m até o vértice **343**, (Longitude: -44°54'30.141" , Latitude -21°10'02.224"); 320°26' e 26,37 m até o vértice **344**, (Longitude: -44°54'30.723" , Latitude -21°10'01.563"); 22°54' e 34,16 m até o vértice **345**, (Longitude: -44°54'30.262" , Latitude -21°10'00.540"); 117°14' e 6,65 m até o vértice **346**, (Longitude: -44°54'30.057" , Latitude -21°10'00.639"); 130°39' e 12,51 m até o vértice **347**, (Longitude: -44°54'29.728" , Latitude -21°10'00.904"); 149°22' e 14,04 m até o vértice **348**, (Longitude: -44°54'29.480" , Latitude -21°10'01.297"); 157°05' e 18,90 m até o vértice **349**, (Longitude: -44°54'29.225" , Latitude -21°10'01.863"); 172°12' e 24,03 m até o vértice **350**, (Longitude: -44°54'29.112" , Latitude -21°10'02.637"); 167°17' e 16,39 m até o vértice **351**, (Longitude: -44°54'28.987" , Latitude -21°10'03.157"); 160°50' e 10,29 m até o vértice **352**, (Longitude: -44°54'28.870" , Latitude -21°10'03.473"); 140°27' e 9,01 m até o vértice **353**, (Longitude: -44°54'28.671" , Latitude -21°10'03.699"); 83°26' e 22,07 m até o vértice **354**, (Longitude: -44°54'27.911" , Latitude -21°10'03.617"); 122°15' e 14,64 m até o vértice **355**, (Longitude: -44°54'27.482" , Latitude -21°10'03.871"); 141°19' e 10,48 m até o vértice **356**, (Longitude: -44°54'27.255" , Latitude -21°10'04.137"); 190°14' e 8,28 m até o vértice **357**, (Longitude: -44°54'27.306" , Latitude -21°10'04.402"); 201°46' e 8,48 m até o vértice **358**, (Longitude: -44°54'27.415" , Latitude -21°10'04.658");



Diário Oficial

Município de Ijaci

EDIÇÃO nº 099 Sexta - Feira, 14 de Junho de 2024

167°17' e 7,35 m até o vértice **359**, (Longitude: -44°54'27.359" , Latitude -21°10'04.891"); 161°47' e 12,37 m até o vértice **360**, (Longitude: -44°54'27.225" , Latitude -21°10'05.273"); 140°26' e 11,69 m até o vértice **361**, (Longitude: -44°54'26.967" , Latitude -21°10'05.566"); 91°16' e 10,99 m até o vértice **362**, (Longitude: -44°54'26.586" , Latitude -21°10'05.574"); 43°10' e 7,08 m até o vértice **363**, (Longitude: -44°54'26.418" , Latitude -21°10'05.406"); 332°55' e 6,53 m até o vértice **364**, (Longitude: -44°54'26.521" , Latitude -21°10'05.217"); 351°49' e 7,71 m até o vértice **365**, (Longitude: -44°54'26.559" , Latitude -21°10'04.969"); 39°29' e 15,74 m até o vértice **366**, (Longitude: -44°54'26.212" , Latitude -21°10'04.574"); 44°57' e 8,08 m até o vértice **367**, (Longitude: -44°54'26.014" , Latitude -21°10'04.388"); 67°22' e 28,78 m até o vértice **368**, (Longitude: -44°54'25.093" , Latitude -21°10'04.028"); 78°54' e 14,55 m até o vértice **369**, (Longitude: -44°54'24.598" , Latitude -21°10'03.937"); 59°18' e 16,81 m até o vértice **370**, (Longitude: -44°54'24.097" , Latitude -21°10'03.658"); 77°34' e 15,15 m até o vértice **371**, (Longitude: -44°54'23.584" , Latitude -21°10'03.552"); 129°05' e 13,12 m até o vértice **372**, (Longitude: -44°54'23.231" , Latitude -21°10'03.821"); 136°08' e 14,07 m até o vértice **373**, (Longitude: -44°54'22.893" , Latitude -21°10'04.151"); 179°40' e 10,30 m até o vértice **374**, (Longitude: -44°54'22.891" , Latitude -21°10'04.486"); 172°09' e 15,86 m até o vértice **375**, (Longitude: -44°54'22.816" , Latitude -21°10'04.997"); 174°09' e 10,48 m até o vértice **376**, (Longitude: -44°54'22.779" , Latitude -21°10'05.336"); 194°30' e 18,20 m até o vértice **377**, (Longitude: -44°54'22.937" , Latitude -21°10'05.909"); 199°44' e 18,62 m até o vértice **378**, (Longitude: -44°54'23.155" , Latitude -21°10'06.479"); 214°37' e 26,61 m até o vértice **379**, (Longitude: -44°54'23.679" , Latitude -21°10'07.191"); 226°21' e 13,99 m até o vértice **380**, (Longitude: -44°54'24.030" , Latitude -21°10'07.505"); 230°03' e 11,40 m até o vértice **381**, (Longitude: -44°54'24.333" , Latitude -21°10'07.743"); 296°44' e 9,37 m até o vértice **382**, (Longitude: -44°54'24.623" , Latitude -21°10'07.606"); 310°27' e 9,48 m até o vértice **383**, (Longitude: -44°54'24.873" , Latitude -21°10'07.406"); 300°27' e 22,09 m até o vértice **384**, (Longitude: -44°54'25.533" , Latitude -21°10'07.042"); 300°25' e 19,37 m até o vértice **385**, (Longitude: -44°54'26.112" , Latitude -21°10'06.723"); 354°46' e 0,96 m até o vértice **386**, (Longitude: -44°54'26.115" , Latitude -21°10'06.692"); 308°20' e 18,39 m até o vértice **387**, (Longitude: -44°54'26.615" , Latitude -21°10'06.321"); 277°36' e 26,95 m até o vértice **388**, (Longitude: -44°54'27.541" , Latitude -21°10'06.205"); 257°03' e 23,77 m até o vértice **389**, (Longitude: -44°54'28.344" , Latitude -21°10'06.378"); 262°06' e 25,31 m até o vértice **390**, (Longitude: -44°54'29.213" , Latitude -21°10'06.491"); 249°14' e 19,00 m até o vértice **391**, (Longitude: -44°54'29.829" , Latitude -21°10'06.710"); 261°22' e 28,10 m até o vértice **392**, (Longitude: -44°54'30.792" , Latitude -21°10'06.847"); 268°58' e 8,57 m até o vértice **393**, (Longitude: -44°54'31.089" , Latitude -21°10'06.852"); 274°51' e 13,43 m até o vértice **394**, (Longitude: -44°54'31.553" , Latitude -21°10'06.815"); 282°23' e 10,90 m até o vértice **395**, (Longitude: -44°54'31.922" , Latitude -21°10'06.739"); 284°07' e 11,21 m até o vértice **396**, (Longitude: -44°54'32.299" , Latitude -21°10'06.650"); 268°36' e 15,24 m até o vértice **397**, (Longitude: -44°54'32.827" , Latitude -21°10'06.662"); 313°09' e 9,22 m até o vértice **398**, (Longitude: -44°54'33.060" , Latitude -21°10'06.457"); 258°11' e 10,23 m até o vértice **399**, (Longitude: -44°54'33.407" , Latitude -



Diário Oficial

Município de Ijaci

EDIÇÃO nº 099 Sexta - Feira, 14 de Junho de 2024

21°10'06.525"); 238°09' e 12,94 m até o vértice **400**, (Longitude: -44°54'33.788" , Latitude -21°10'06.747"); 236°51' e 11,02 m até o vértice **401**, (Longitude: -44°54'34.108" , Latitude -21°10'06.943"); 201°57' e 10,18 m até o vértice **402**, (Longitude: -44°54'34.240" , Latitude -21°10'07.250"); 238°38' e 13,18 m até o vértice **403**, (Longitude: -44°54'34.630" , Latitude -21°10'07.473"); 252°02' e 11,37 m até o vértice **404**, (Longitude: -44°54'35.005" , Latitude -21°10'07.587"); 313°28' e 6,84 m até o vértice **405**, (Longitude: -44°54'35.177" , Latitude -21°10'07.434"); 285°12' e 7,50 m até o vértice **406**, (Longitude: -44°54'35.428" , Latitude -21°10'07.370"); 293°45' e 16,11 m até o vértice **407**, (Longitude: -44°54'35.939" , Latitude -21°10'07.159"); 294°46' e 11,37 m até o vértice **408**, (Longitude: -44°54'36.297" , Latitude -21°10'07.004"); 259°23' e 9,19 m até o vértice **409**, (Longitude: -44°54'36.610" , Latitude -21°10'07.059"); 267°22' e 10,71 m até o vértice **410**, (Longitude: -44°54'36.981" , Latitude -21°10'07.075"); 283°38' e 6,65 m até o vértice **411**, (Longitude: -44°54'37.205" , Latitude -21°10'07.024"); 322°14' e 10,93 m até o vértice **412**, (Longitude: -44°54'37.437" , Latitude -21°10'06.743"); 320°15' e 10,24 m até o vértice **413**, (Longitude: -44°54'37.664" , Latitude -21°10'06.487"); 305°14' e 8,79 m até o vértice **414**, (Longitude: -44°54'37.913" , Latitude -21°10'06.322"); 303°11' e 9,10 m até o vértice **415**, (Longitude: -44°54'38.177" , Latitude -21°10'06.160"); 302°14' e 13,78 m até o vértice **416**, (Longitude: -44°54'38.581" , Latitude -21°10'05.921"); 315°49' e 11,88 m até o vértice **417**, (Longitude: -44°54'38.868" , Latitude -21°10'05.644"); 320°27' e 9,33 m até o vértice **418**, (Longitude: -44°54'39.074" , Latitude -21°10'05.410"); 315°53' e 3,85 m até o vértice **419**, (Longitude: -44°54'39.167" , Latitude -21°10'05.320"); 30°07' e 7,64 m até o vértice **420**, (Longitude: -44°54'39.034" , Latitude -21°10'05.105"); 38°39' e 6,70 m até o vértice **421**, (Longitude: -44°54'38.889" , Latitude -21°10'04.935"); 329°04' e 7,64 m até o vértice **422**, (Longitude: -44°54'39.025" , Latitude -21°10'04.722"); 32°31' e 5,69 m até o vértice **423**, (Longitude: -44°54'38.919" , Latitude -21°10'04.566"); 82°54' e 3,98 m até o vértice **424**, (Longitude: -44°54'38.782" , Latitude -21°10'04.550"); 342°34' e 9,44 m até o vértice **425**, (Longitude: -44°54'38.880" , Latitude -21°10'04.257"); 358°37' e 10,83 m até o vértice **426**, (Longitude: -44°54'38.889" , Latitude -21°10'03.905"); 07°19' e 7,69 m até o vértice **427**, (Longitude: -44°54'38.855" , Latitude -21°10'03.657"); 315°50' e 18,14 m até o vértice **428**, (Longitude: -44°54'39.293" , Latitude -21°10'03.234"); 282°44' e 9,20 m até o vértice **429**, (Longitude: -44°54'39.604" , Latitude -21°10'03.168"); 264°27' e 13,71 m até o vértice **430**, (Longitude: -44°54'40.077" , Latitude -21°10'03.211"); 275°45' e 13,16 m até o vértice **431**, (Longitude: -44°54'40.531" , Latitude -21°10'03.168"); 277°29' e 17,23 m até o vértice **432**, (Longitude: -44°54'41.123" , Latitude -21°10'03.095"); 294°31' e 15,41 m até o vértice **433**, (Longitude: -44°54'41.609" , Latitude -21°10'02.887"); 279°22' e 20,20 m até o vértice **434**, (Longitude: -44°54'42.300" , Latitude -21°10'02.780"); 257°13' e 14,32 m até o vértice **435**, (Longitude: -44°54'42.784" , Latitude -21°10'02.883"); 230°03' e 7,90 m até o vértice **436**, (Longitude: -44°54'42.994" , Latitude -21°10'03.048"); 236°49' e 18,10 m até o vértice **437**, (Longitude: -44°54'43.519" , Latitude -21°10'03.370"); 235°58' e 22,21 m até o vértice **438**, (Longitude: -44°54'44.157" , Latitude -21°10'03.774"); 214°03' e 17,67 m até o vértice **439**, (Longitude: -44°54'44.500" , Latitude -21°10'04.250"); 217°02' e 17,53 m até o vértice **440**, (Longitude: -44°54'44.866" ,



Diário Oficial

Município de Ijaci

EDIÇÃO nº 099 Sexta - Feira, 14 de Junho de 2024

Latitude -21°10'04.705"); 210°38' e 6,40 m até o vértice **441**, (Longitude: -44°54'44.979" , Latitude -21°10'04.884"); 249°41' e 10,37 m até o vértice **442**, (Longitude: -44°54'45.316" , Latitude -21°10'05.001"); 275°59' e 12,68 m até o vértice **443**, (Longitude: -44°54'45.753" , Latitude -21°10'04.958"); 315°35' e 11,62 m até o vértice **444**, (Longitude: -44°54'46.035" , Latitude -21°10'04.688"); 333°07' e 12,83 m até o vértice **445**, (Longitude: -44°54'46.236" , Latitude -21°10'04.316"); 221°17' e 4,50 m até o vértice **446**, (Longitude: -44°54'46.339" , Latitude -21°10'04.426"); 235°14' e 1,51 m até o vértice **447**, (Longitude: -44°54'46.382" , Latitude -21°10'04.454"); 253°27' e 7,88 m até o vértice **448**, (Longitude: -44°54'46.644" , Latitude -21°10'04.527"); 278°05' e 19,90 m até o vértice **449**, (Longitude: -44°54'47.327" , Latitude -21°10'04.436"); 326°42' e 11,77 m até o vértice **450**, (Longitude: -44°54'47.551" , Latitude -21°10'04.116"); 315°10' e 13,18 m até o vértice **451**, (Longitude: -44°54'47.873" , Latitude -21°10'03.812"); 301°34' e 16,15 m até o vértice **452**, (Longitude: -44°54'48.350" , Latitude -21°10'03.537"); 315°14' e 15,20 m até o vértice **453**, (Longitude: -44°54'48.721" , Latitude -21°10'03.186"); 301°02' e 15,93 m até o vértice **454**, (Longitude: -44°54'49.194" , Latitude -21°10'02.919"); 276°02' e 14,30 m até o vértice **455**, (Longitude: -44°54'49.687" , Latitude -21°10'02.870"); 284°28' e 10,34 m até o vértice **456**, (Longitude: -44°54'50.034" , Latitude -21°10'02.786"); 296°51' e 11,71 m até o vértice **457**, (Longitude: -44°54'50.396" , Latitude -21°10'02.614"); 317°36' e 14,16 m até o vértice **458**, (Longitude: -44°54'50.727" , Latitude -21°10'02.274"); 300°04' e 6,57 m até o vértice **459**, (Longitude: -44°54'50.924" , Latitude -21°10'02.167"); 217°46' e 4,71 m até o vértice **460**, (Longitude: -44°54'51.024" , Latitude -21°10'02.288"); 183°36' e 8,72 m até o vértice **461**, (Longitude: -44°54'51.043" , Latitude -21°10'02.571"); 171°28' e 7,59 m até o vértice **462**, (Longitude: -44°54'51.004" , Latitude -21°10'02.815"); 164°06' e 2,85 m até o vértice **463**, (Longitude: -44°54'50.977" , Latitude -21°10'02.904"); 68°51' e 3,50 m até o vértice **464**, (Longitude: -44°54'50.864" , Latitude -21°10'02.863"); 96°10' e 5,72 m até o vértice **465**, (Longitude: -44°54'50.667" , Latitude -21°10'02.883"); 127°08' e 4,13 m até o vértice **466**, (Longitude: -44°54'50.553" , Latitude -21°10'02.964"); 159°35' e 5,87 m até o vértice **467**, (Longitude: -44°54'50.482" , Latitude -21°10'03.143"); 77°10' e 2,63 m até o vértice **468**, (Longitude: -44°54'50.393" , Latitude -21°10'03.124"); 21°42' e 5,69 m até o vértice **469**, (Longitude: -44°54'50.320" , Latitude -21°10'02.952"); 75°39' e 5,09 m até o vértice **470**, (Longitude: -44°54'50.149" , Latitude -21°10'02.911"); 126°26' e 5,49 m até o vértice **471**, (Longitude: -44°54'49.996" , Latitude -21°10'03.017"); 133°25' e 7,43 m até o vértice **472**, (Longitude: -44°54'49.809" , Latitude -21°10'03.183"); 151°30' e 6,23 m até o vértice **473**, (Longitude: -44°54'49.706" , Latitude -21°10'03.361"); 122°49' e 5,39 m até o vértice **474**, (Longitude: -44°54'49.549" , Latitude -21°10'03.456"); 84°58' e 3,16 m até o vértice **475**, (Longitude: -44°54'49.440" , Latitude -21°10'03.447"); 106°44' e 7,47 m até o vértice **476**, (Longitude: -44°54'49.192" , Latitude -21°10'03.517"); 137°29' e 9,31 m até o vértice **477**, (Longitude: -44°54'48.974" , Latitude -21°10'03.740"); 197°53' e 6,95 m até o vértice **478**, (Longitude: -44°54'49.048" , Latitude -21°10'03.955"); 174°55' e 6,85 m até o vértice **479**, (Longitude: -44°54'49.027" , Latitude -21°10'04.177"); 166°17' e 9,37 m até o vértice **480**, (Longitude: -44°54'48.950" , Latitude -21°10'04.473"); 139°41' e 10,97 m até o vértice **481**, (Longitude: -



Diário Oficial

Município de Ijaci

EDIÇÃO nº 099 Sexta - Feira, 14 de Junho de 2024

44°54'48.704" , Latitude -21°10'04.745"); 138°09' e 9,08 m até o vértice **482**, (Longitude: -44°54'48.494" , Latitude -21°10'04.965"); 136°18' e 11,44 m até o vértice **483**, (Longitude: -44°54'48.220" , Latitude -21°10'05.234"); 148°23' e 12,39 m até o vértice **484**, (Longitude: -44°54'47.995" , Latitude -21°10'05.577"); 164°26' e 11,62 m até o vértice **485**, (Longitude: -44°54'47.887" , Latitude -21°10'05.941"); 138°11' e 8,87 m até o vértice **486**, (Longitude: -44°54'47.682" , Latitude -21°10'06.156"); 145°52' e 10,03 m até o vértice **487**, (Longitude: -44°54'47.487" , Latitude -21°10'06.426"); 149°34' e 7,06 m até o vértice **488**, (Longitude: -44°54'47.363" , Latitude -21°10'06.624"); 174°18' e 5,53 m até o vértice **489**, (Longitude: -44°54'47.344" , Latitude -21°10'06.803"); 156°24' e 16,58 m até o vértice **490**, (Longitude: -44°54'47.114" , Latitude -21°10'07.297"); 138°51' e 14,82 m até o vértice **491**, (Longitude: -44°54'46.776" , Latitude -21°10'07.660"); 128°55' e 11,16 m até o vértice **492**, (Longitude: -44°54'46.475" , Latitude -21°10'07.888"); 138°32' e 10,55 m até o vértice **493**, (Longitude: -44°54'46.233" , Latitude -21°10'08.145"); 125°13' e 7,95 m até o vértice **494**, (Longitude: -44°54'46.008" , Latitude -21°10'08.294"); 134°50' e 11,56 m até o vértice **495**, (Longitude: -44°54'45.724" , Latitude -21°10'08.559"); 127°23' e 12,31 m até o vértice **496**, (Longitude: -44°54'45.385" , Latitude -21°10'08.802"); 144°44' e 7,34 m até o vértice **497**, (Longitude: -44°54'45.238" , Latitude -21°10'08.997"); 157°14' e 8,51 m até o vértice **498**, (Longitude: -44°54'45.124" , Latitude -21°10'09.252"); 141°34' e 7,38 m até o vértice **499**, (Longitude: -44°54'44.965" , Latitude -21°10'09.440"); 100°46' e 10,37 m até o vértice **500**, (Longitude: -44°54'44.612" , Latitude -21°10'09.503"); 139°15' e 8,97 m até o vértice **501**, (Longitude: -44°54'44.409" , Latitude -21°10'09.724"); 147°04' e 5,20 m até o vértice **502**, (Longitude: -44°54'44.311" , Latitude -21°10'09.866"); 107°20' e 8,98 m até o vértice **503**, (Longitude: -44°54'44.014" , Latitude -21°10'09.953"); 75°02' e 0,84 m até o vértice **504**, (Longitude: -44°54'43.986" , Latitude -21°10'09.946");

68°38' e 9,54 m até o vértice **505**, (Longitude: -44°54'43.678" , Latitude -21°10'09.833"); 69°49' e 13,65 m até o vértice **506**, (Longitude: -44°54'43.234" , Latitude -21°10'09.680"); 60°27' e 8,98 m até o vértice **507**, (Longitude: -44°54'42.963" , Latitude -21°10'09.536"); 331°04' e 5,31 m até o vértice **508**, (Longitude: -44°54'43.052" , Latitude -21°10'09.385"); 355°02' e 7,69 m até o vértice **509**, (Longitude: -44°54'43.075" , Latitude -21°10'09.136"); 03°26' e 7,70 m até o vértice **510**, (Longitude: -44°54'43.059" , Latitude -21°10'08.886"); 33°49' e 7,77 m até o vértice **511**, (Longitude: -44°54'42.909" , Latitude -21°10'08.676"); 03°51' e 0,43 m até o vértice **512**, (Longitude: -44°54'42.908" , Latitude -21°10'08.662"); 45°08' e 14,65 m até o vértice **513**, (Longitude: -44°54'42.548" , Latitude -21°10'08.326"); 08°18' e 11,78 m até o vértice **514**, (Longitude: -44°54'42.489" , Latitude -21°10'07.947"); 75°21' e 7,54 m até o vértice **515**, (Longitude: -44°54'42.236" , Latitude -21°10'07.885"); 115°23' e 10,19 m até o vértice **516**, (Longitude: -44°54'41.917" , Latitude -21°10'08.027"); 91°12' e 8,74 m até o vértice **517**, (Longitude: -44°54'41.614" , Latitude -21°10'08.033"); 107°10' e 7,19 m até o vértice **518**, (Longitude: -44°54'41.376" , Latitude -21°10'08.102"); 114°35' e 15,96 m até o vértice **519**, (Longitude: -44°54'40.873" , Latitude -21°10'08.318"); 97°47' e 11,12 m até o vértice **520**, (Longitude: -44°54'40.491" , Latitude -21°10'08.367"); 133°39' e 7,98 m



Diário Oficial

Município de Ijaci

EDIÇÃO nº 099 Sexta - Feira, 14 de Junho de 2024

até o vértice **521**, (Longitude: -44°54'40.291" , Latitude -21°10'08.546"); 181°26' e 9,20 m até o vértice **522**, (Longitude: -44°54'40.299" , Latitude -21°10'08.845"); 199°10' e 7,82 m até o vértice **523**, (Longitude: -44°54'40.388" , Latitude -21°10'09.085"); 181°14' e 9,35 m até o vértice **524**, (Longitude: -44°54'40.395" , Latitude -21°10'09.389"); 179°34' e 11,84 m até o vértice **525**, (Longitude: -44°54'40.392" , Latitude -21°10'09.774"); 200°17' e 9,15 m até o vértice **526**, (Longitude: -44°54'40.502" , Latitude -21°10'10.053"); 181°52' e 9,66 m até o vértice **527**, (Longitude: -44°54'40.513" , Latitude -21°10'10.367"); 130°12' e 7,29 m até o vértice **528**, (Longitude: -44°54'40.320" , Latitude -21°10'10.520"); 115°25' e 13,26 m até o vértice **529**, (Longitude: -44°54'39.905" , Latitude -21°10'10.705"); 111°27' e 10,85 m até o vértice **530**, (Longitude: -44°54'39.555" , Latitude -21°10'10.834"); 100°44' e 12,71 m até o vértice **531**, (Longitude: -44°54'39.122" , Latitude -21°10'10.911"); 68°23' e 10,02 m até o vértice **532**, (Longitude: -44°54'38.799" , Latitude -21°10'10.791"); 346°43' e 5,28 m até o vértice **533**, (Longitude: -44°54'38.841" , Latitude -21°10'10.624"); 68°57' e 5,66 m até o vértice **534**, (Longitude: -44°54'38.658" , Latitude -21°10'10.558"); 88°39' e 14,40 m até o vértice **535**, (Longitude: -44°54'38.159" , Latitude -21°10'10.547"); 68°05' e 10,63 m até o vértice **536**, (Longitude: -44°54'37.817" , Latitude -21°10'10.418"); 124°03' e 6,75 m até o vértice **537**, (Longitude: -44°54'37.623" , Latitude -21°10'10.541"); 146°59' e 7,04 m até o vértice **538**, (Longitude: -44°54'37.490" , Latitude -21°10'10.733"); 125°26' e 9,81 m até o vértice **539**, (Longitude: -44°54'37.213" , Latitude -21°10'10.918"); 84°41' e 12,98 m até o vértice **540**, (Longitude: -44°54'36.765" , Latitude -21°10'10.879"); 94°20' e 27,17 m até o vértice **541**, (Longitude: -44°54'35.826" , Latitude -21°10'10.946"); 144°15' e 11,06 m até o vértice **542**, (Longitude: -44°54'35.602" , Latitude -21°10'11.238"); 116°40' e 20,69 m até o vértice **543**, (Longitude: -44°54'34.961" , Latitude -21°10'11.540"); 98°24' e 15,14 m até o vértice **544**, (Longitude: -44°54'34.442" , Latitude -21°10'11.612"); 100°36' e 17,37 m até o vértice **545**, (Longitude: -44°54'33.850" , Latitude -21°10'11.716"); 135°24' e 7,60 m até o vértice **546**, (Longitude: -44°54'33.665" , Latitude -21°10'11.892"); 132°33' e 12,96 m até o vértice **547**, (Longitude: -44°54'33.334" , Latitude -21°10'12.177"); 154°27' e 9,10 m até o vértice **548**, (Longitude: -44°54'33.198" , Latitude -21°10'12.444"); 152°54' e 1,14 m até o vértice **549**, (Longitude: -44°54'33.180" , Latitude -21°10'12.477"); 190°12' e 7,16 m até o vértice **550**, (Longitude: -44°54'33.224" , Latitude -21°10'12.706"); 152°53' e 0,38 m até o vértice **551**, (Longitude: -44°54'33.218" , Latitude -21°10'12.717"); 192°40' e 10,65 m até o vértice **552**, (Longitude: -44°54'33.299" , Latitude -21°10'13.055"); 192°05' e 4,69 m até o vértice **553**, (Longitude: -44°54'33.333" , Latitude -21°10'13.204"); 155°04' e 7,53 m até o vértice **554**, (Longitude: -44°54'33.223" , Latitude -21°10'13.426"); 193°58' e 7,77 m até o vértice **555**, (Longitude: -44°54'33.288" , Latitude -21°10'13.671"); 219°27' e 6,49 m até o vértice **556**, (Longitude: -44°54'33.431" , Latitude -21°10'13.834"); 188°50' e 11,83 m até o vértice **557**, (Longitude: -44°54'33.494" , Latitude -21°10'14.214"); 165°38' e 21,05 m até o vértice **558**, (Longitude: -44°54'33.313" , Latitude -21°10'14.877"); 187°52' e 14,93 m até o vértice **559**, (Longitude: -44°54'33.384" , Latitude -21°10'15.358"); 185°06' e 9,08 m até o vértice **560**, (Longitude: -44°54'33.412" , Latitude -21°10'15.652"); 194°26' e 6,48 m até o vértice **561**, (Longitude: -44°54'33.468" , Latitude -21°10'15.856");



Diário Oficial

Município de Ijaci

EDIÇÃO nº 099 Sexta - Feira, 14 de Junho de 2024

212°56' e 6,05 m até o vértice **562**, (Longitude: -44°54'33.582" , Latitude -21°10'16.021"); 235°46' e 5,69 m até o vértice **563**, (Longitude: -44°54'33.745" , Latitude -21°10'16.125"); 231°33' e 8,66 m até o vértice **564**, (Longitude: -44°54'33.980" , Latitude -21°10'16.300"); 253°41' e 6,79 m até o vértice **565**, (Longitude: -44°54'34.206" , Latitude -21°10'16.362"); 274°23' e 7,64 m até o vértice **566**, (Longitude: -44°54'34.470" , Latitude -21°10'16.343"); 230°38' e 4,85 m até o vértice **567**, (Longitude: -44°54'34.600" , Latitude -21°10'16.443"); 227°49' e 8,29 m até o vértice **568**, (Longitude: -44°54'34.813" , Latitude -21°10'16.624"); 301°44' e 7,60 m até o vértice **569**, (Longitude: -44°54'35.037" , Latitude -21°10'16.494"); 272°00' e 8,72 m até o vértice **570**, (Longitude: -44°54'35.339" , Latitude -21°10'16.484"); 257°32' e 10,69 m até o vértice **571**, (Longitude: -44°54'35.701" , Latitude -21°10'16.559"); 275°36' e 9,45 m até o vértice **572**, (Longitude: -44°54'36.027" , Latitude -21°10'16.529"); 278°01' e 16,75 m até o vértice **573**, (Longitude: -44°54'36.602" , Latitude -21°10'16.453"); 260°14' e 19,44 m até o vértice **574**, (Longitude: -44°54'37.266" , Latitude -21°10'16.560"); 292°51' e 23,92 m até o vértice **575**, (Longitude: -44°54'38.030" , Latitude -21°10'16.258"); 277°05' e 24,94 m até o vértice **576**, (Longitude: -44°54'38.888" , Latitude -21°10'16.158"); 286°19' e 18,94 m até o vértice **577**, (Longitude: -44°54'39.518" , Latitude -21°10'15.985"); 275°18' e 14,60 m até o vértice **578**, (Longitude: -44°54'40.022" , Latitude -21°10'15.941"); 275°11' e 20,36 m até o vértice **579**, (Longitude: -44°54'40.725" , Latitude -21°10'15.881"); 281°27' e 40,74 m até o vértice **580**, (Longitude: -44°54'42.109" , Latitude -21°10'15.618"); 280°22' e 40,30 m até o vértice **581**, (Longitude: -44°54'43.483" , Latitude -21°10'15.382"); 254°40' e 16,87 m até o vértice **582**, (Longitude: -44°54'44.047" , Latitude -21°10'15.527"); 255°50' e 26,42 m até o vértice **583**, (Longitude: -44°54'44.935" , Latitude -21°10'15.737"); 240°08' e 9,95 m até o vértice **584**, (Longitude: -44°54'45.234" , Latitude -21°10'15.898"); 238°03' e 17,61 m até o vértice **585**, (Longitude: -44°54'45.752" , Latitude -21°10'16.201"); 243°12' e 21,43 m até o vértice **586**, (Longitude: -44°54'46.415" , Latitude -21°10'16.515"); 235°04' e 25,68 m até o vértice **587**, (Longitude: -44°54'47.145" , Latitude -21°10'16.993"); 248°08' e 14,70 m até o vértice **588**, (Longitude: -44°54'47.618" , Latitude -21°10'17.171"); 220°10' e 1,21 m até o vértice **589**, (Longitude: -44°54'47.645" , Latitude -21°10'17.201"); 238°13' e 10,69 m até o vértice **590**, (Longitude: -44°54'47.960" , Latitude -21°10'17.384"); 239°14' e 12,39 m até o vértice **591**, (Longitude: -44°54'48.329" , Latitude -21°10'17.590"); 222°08' e 29,58 m até o vértice **592**, (Longitude: -44°54'49.017" , Latitude -21°10'18.303"); 227°25' e 21,23 m até o vértice **593**, (Longitude: -44°54'49.559" , Latitude -21°10'18.770"); 224°52' e 24,74 m até o vértice **594**, (Longitude: -44°54'50.164" , Latitude -21°10'19.340"); 247°28' e 1,12 m até o vértice **595**, (Longitude: -44°54'50.200" , Latitude -21°10'19.354"); 223°40' e 28,19 m até o vértice **596**, (Longitude: -44°54'50.875" , Latitude -21°10'20.017"); 193°43' e 12,41 m até o vértice **597**, (Longitude: -44°54'50.977" , Latitude -21°10'20.409"); 177°50' e 11,51 m até o vértice **598**, (Longitude: -44°54'50.962" , Latitude -21°10'20.783"); 159°14' e 6,18 m até o vértice **599**, (Longitude: -44°54'50.886" , Latitude -21°10'20.971"); 135°36' e 7,88 m até o vértice **600**, (Longitude: -44°54'50.695" , Latitude -21°10'21.154"); 161°49' e 7,67 m até o vértice **601**, (Longitude: -44°54'50.612" , Latitude -21°10'21.391"); 201°01' e 16,97 m até o vértice **602**, (Longitude: -44°54'50.823" , Latitude -



Diário Oficial

Município de Ijaci

EDIÇÃO nº 099 Sexta - Feira, 14 de Junho de 2024

21°10'21.906"); 179°38' e 9,10 m até o vértice **603**, (Longitude: -44°54'50.821" , Latitude -21°10'22.202"); 172°12' e 10,21 m até o vértice **604**, (Longitude: -44°54'50.773" , Latitude -21°10'22.531"); 145°50' e 6,32 m até o vértice **605**, (Longitude: -44°54'50.650" , Latitude -21°10'22.701"); 188°48' e 11,86 m até o vértice **606**, (Longitude: -44°54'50.713" , Latitude -21°10'23.082"); 135°10' e 7,98 m até o vértice **607**, (Longitude: -44°54'50.518" , Latitude -21°10'23.266"); 148°31' e 10,28 m até o vértice **608**, (Longitude: -44°54'50.332" , Latitude -21°10'23.551"); 164°56' e 20,10 m até o vértice **609**, (Longitude: -44°54'50.151" , Latitude -21°10'24.182"); 174°47' e 13,65 m até o vértice **610**, (Longitude: -44°54'50.108" , Latitude -21°10'24.624"); 201°46' e 10,03 m até o vértice **611**, (Longitude: -44°54'50.237" , Latitude -21°10'24.927"); 175°54' e 14,12 m até o vértice **612**, (Longitude: -44°54'50.202" , Latitude -21°10'25.385"); 173°20' e 13,44 m até o vértice **613**, (Longitude: -44°54'50.148" , Latitude -21°10'25.819"); 155°08' e 14,34 m até o vértice **614**, (Longitude: -44°54'49.939" , Latitude -21°10'26.242"); 119°26' e 10,70 m até o vértice **615**, (Longitude: -44°54'49.616" , Latitude -21°10'26.413"); 149°26' e 10,21 m até o vértice **616**, (Longitude: -44°54'49.436" , Latitude -21°10'26.699"); 201°49' e 11,56 m até o vértice **617**, (Longitude: -44°54'49.585" , Latitude -21°10'27.048"); 219°13' e 11,00 m até o vértice **618**, (Longitude: -44°54'49.826" , Latitude -21°10'27.325"); 251°21' e 10,69 m até o vértice **619**, (Longitude: -44°54'50.177" , Latitude -21°10'27.436"); 287°15' e 10,57 m até o vértice **620**, (Longitude: -44°54'50.527" , Latitude -21°10'27.334"); 312°55' e 13,59 m até o vértice **621**, (Longitude: -44°54'50.872" , Latitude -21°10'27.033"); 358°11' e 10,06 m até o vértice **622**, (Longitude: -44°54'50.883" , Latitude -21°10'26.706"); 317°20' e 9,66 m até o vértice **623**, (Longitude: -44°54'51.110" , Latitude -21°10'26.475"); 312°20' e 16,12 m até o vértice **624**, (Longitude: -44°54'51.523" , Latitude -21°10'26.122"); 305°26' e 14,27 m até o vértice **625**, (Longitude: -44°54'51.926" , Latitude -21°10'25.853"); 285°23' e 11,13 m até o vértice **626**, (Longitude: -44°54'52.298" , Latitude -21°10'25.757"); 251°09' e 12,95 m até o vértice **627**, (Longitude: -44°54'52.723" , Latitude -21°10'25.893"); 251°04' e 0,95 m até o vértice **628**, (Longitude: -44°54'52.754" , Latitude -21°10'25.903"); 223°46' e 9,76 m até o vértice **629**, (Longitude: -44°54'52.988" , Latitude -21°10'26.132"); 243°13' e 10,86 m até o vértice **630**, (Longitude: -44°54'53.324" , Latitude -21°10'26.291"); 267°52' e 13,25 m até o vértice **631**, (Longitude: -44°54'53.783" , Latitude -21°10'26.307"); 258°10' e 19,66 m até o vértice **632**, (Longitude: -44°54'54.450" , Latitude -21°10'26.438"); 256°47' e 16,83 m até o vértice **633**, (Longitude: -44°54'55.018" , Latitude -21°10'26.563"); 248°14' e 15,44 m até o vértice **634**, (Longitude: -44°54'55.515" , Latitude -21°10'26.749"); 194°16' e 10,76 m até o vértice **635**, (Longitude: -44°54'55.607" , Latitude -21°10'27.088"); 236°56' e 22,61 m até o vértice **636**, (Longitude: -44°54'56.264" , Latitude -21°10'27.489"); 236°14' e 24,91 m até o vértice **637**, (Longitude: -44°54'56.982" , Latitude -21°10'27.939"); 234°54' e 23,48 m até o vértice **638**, (Longitude: -44°54'57.648" , Latitude -21°10'28.378"); 244°04' e 23,00 m até o vértice **639**, (Longitude: -44°54'58.365" , Latitude -21°10'28.705"); 248°52' e 20,13 m até o vértice **640**, (Longitude: -44°54'59.016" , Latitude -21°10'28.941"); 269°14' e 11,60 m até o vértice **641**, (Longitude: -44°54'59.418" , Latitude -21°10'28.946"); 306°57' e 7,98 m até o vértice **642**, (Longitude: -44°54'59.639" , Latitude -21°10'28.790"); 322°42' e 7,00 m até o vértice **643**, (Longitude: -44°54'59.786" ,



Diário Oficial

Município de Ijaci

EDIÇÃO nº 099 Sexta - Feira, 14 de Junho de 2024

Latitude -21°10'28.609"); 330°20' e 10,90 m até o vértice **644**, (Longitude: -44°54'59.973" , Latitude -21°10'28.301"); 311°09' e 11,92 m até o vértice **645**, (Longitude: -44°55'00.284" , Latitude -21°10'28.046"); 268°57' e 8,45 m até o vértice **646**, (Longitude: -44°55'00.577" , Latitude -21°10'28.051"); 269°30' e 3,61 m até o vértice **647**, (Longitude: -44°55'00.702" , Latitude -21°10'28.052"); 273°20' e 11,07 m até o vértice **648**, (Longitude: -44°55'01.085" , Latitude -21°10'28.031"); 286°09' e 12,16 m até o vértice **649**, (Longitude: -44°55'01.490" , Latitude -21°10'27.921"); 294°46' e 14,90 m até o vértice **650**, (Longitude: -44°55'01.959" , Latitude -21°10'27.718"); 275°19' e 14,92 m até o vértice **651**, (Longitude: -44°55'02.474" , Latitude -21°10'27.673"); 184°56' e 5,03 m até o vértice **652**, (Longitude: -44°55'02.489" , Latitude -21°10'27.836"); 234°47' e 4,80 m até o vértice **653**, (Longitude: -44°55'02.625" , Latitude -21°10'27.926"); 239°25' e 12,70 m até o vértice **654**, (Longitude: -44°55'03.004" , Latitude -21°10'28.136"); 226°49' e 9,89 m até o vértice **655**, (Longitude: -44°55'03.254" , Latitude -21°10'28.356"); 204°51' e 5,69 m até o vértice **656**, (Longitude: -44°55'03.337" , Latitude -21°10'28.524"); 199°46' e 8,95 m até o vértice **657**, (Longitude: -44°55'03.442" , Latitude -21°10'28.798"); 206°54' e 13,45 m até o vértice **658**, (Longitude: -44°55'03.653" , Latitude -21°10'29.188"); 210°04' e 9,84 m até o vértice **659**, (Longitude: -44°55'03.824" , Latitude -21°10'29.465"); 217°15' e 11,67 m até o vértice **660**, (Longitude: -44°55'04.069" , Latitude -21°10'29.767"); 228°52' e 9,73 m até o vértice **661**, (Longitude: -44°55'04.323" , Latitude -21°10'29.975"); 263°04' e 7,64 m até o vértice **662**, (Longitude: -44°55'04.586" , Latitude -21°10'30.005"); 288°04' e 8,92 m até o vértice **663**, (Longitude: -44°55'04.880" , Latitude -21°10'29.915"); 293°32' e 6,55 m até o vértice **664**, (Longitude: -44°55'05.088" , Latitude -21°10'29.830"); 289°20' e 9,48 m até o vértice **665**, (Longitude: -44°55'05.398" , Latitude -21°10'29.728"); 305°55' e 8,23 m até o vértice **666**, (Longitude: -44°55'05.629" , Latitude -21°10'29.571"); 344°15' e 10,74 m até o vértice **667**, (Longitude: -44°55'05.730" , Latitude -21°10'29.235"); 344°39' e 5,45 m até o vértice **668**, (Longitude: -44°55'05.780" , Latitude -21°10'29.064"); 295°12' e 4,11 m até o vértice **669**, (Longitude: -44°55'05.909" , Latitude -21°10'29.007"); 265°20' e 11,72 m até o vértice **670**, (Longitude: -44°55'06.314" , Latitude -21°10'29.038"); 267°35' e 16,05 m até o vértice **671**, (Longitude: -44°55'06.870" , Latitude -21°10'29.060"); 270°20' e 26,22 m até o vértice **672**, (Longitude: -44°55'07.779" , Latitude -21°10'29.055"); 275°59' e 19,43 m até o vértice **673**, (Longitude: -44°55'08.449" , Latitude -21°10'28.989"); 231°50' e 12,55 m até o vértice **674**, (Longitude: -44°55'08.791" , Latitude -21°10'29.241"); 203°23' e 15,98 m até o vértice **675**, (Longitude: -44°55'09.011" , Latitude -21°10'29.718"); 186°29' e 20,43 m até o vértice **676**, (Longitude: -44°55'09.091" , Latitude -21°10'30.378"); 175°23' e 14,01 m até o vértice **677**, (Longitude: -44°55'09.052" , Latitude -21°10'30.832"); 169°18' e 9,17 m até o vértice **678**, (Longitude: -44°55'08.993" , Latitude -21°10'31.125"); 160°31' e 15,40 m até o vértice **679**, (Longitude: -44°55'08.815" , Latitude -21°10'31.597"); 168°49' e 10,13 m até o vértice **680**, (Longitude: -44°55'08.747" , Latitude -21°10'31.920"); 162°18' e 8,07 m até o vértice **681**, (Longitude: -44°55'08.662" , Latitude -21°10'32.170"); 127°09' e 8,76 m até o vértice **682**, (Longitude: -44°55'08.420" , Latitude -21°10'32.342"); 100°33' e 9,39 m até o vértice **683**, (Longitude: -44°55'08.100" , Latitude -21°10'32.398"); 96°42' e 11,33 m até o vértice **684**, (Longitude: -



Diário Oficial

Município de Ijaci

EDIÇÃO nº 099 Sexta - Feira, 14 de Junho de 2024

44°55'07.710" , Latitude -21°10'32.441"); 86°29' e 15,61 m até o vértice **685**, (Longitude: -44°55'07.170" , Latitude -21°10'32.410"); 80°56' e 11,13 m até o vértice **686**, (Longitude: -44°55'06.789" , Latitude -21°10'32.353"); 93°50' e 13,33 m até o vértice **687**, (Longitude: -44°55'06.328" , Latitude -21°10'32.382"); 90°00' e 20,77 m até o vértice **688**, (Longitude: -44°55'05.608" , Latitude -21°10'32.382"); 100°08' e 23,59 m até o vértice **689**, (Longitude: -44°55'04.803" , Latitude -21°10'32.517"); 101°51' e 16,30 m até o vértice **690**, (Longitude: -44°55'04.250" , Latitude -21°10'32.626"); 117°16' e 19,73 m até o vértice **691**, (Longitude: -44°55'03.642" , Latitude -21°10'32.920"); 132°04' e 13,68 m até o vértice **692**, (Longitude: -44°55'03.290" , Latitude -21°10'33.218"); 93°01' e 6,99 m até o vértice **693**, (Longitude: -44°55'03.048" , Latitude -21°10'33.230"); 93°00' e 13,46 m até o vértice **694**, (Longitude: -44°55'02.582" , Latitude -21°10'33.253"); 111°47' e 13,17 m até o vértice **695**, (Longitude: -44°55'02.158" , Latitude -21°10'33.412"); 115°20' e 23,78 m até o vértice **696**, (Longitude: -44°55'01.413" , Latitude -21°10'33.743"); 123°02' e 14,21 m até o vértice **697**, (Longitude: -44°55'01.000" , Latitude -21°10'33.995"); 77°34' e 4,43 m até o vértice **698**, (Longitude: -44°55'00.850" , Latitude -21°10'33.964"); 15°36' e 9,87 m até o vértice **699**, (Longitude: -44°55'00.758" , Latitude -21°10'33.655"); 109°26' e 13,21 m até o vértice **700**, (Longitude: -44°55'00.326" , Latitude -21°10'33.798"); 110°22' e 18,55 m até o vértice **701**, (Longitude: -44°54'59.723" , Latitude -21°10'34.008"); 136°44' e 11,87 m até o vértice **702**, (Longitude: -44°54'59.441" , Latitude -21°10'34.289"); 108°57' e 57,95 m até o vértice **703**, (Longitude: -44°54'57.541" , Latitude -21°10'34.901"); 91°12' e 8,80 m até o vértice **704**, (Longitude: -44°54'57.236" , Latitude -21°10'34.907"); 65°06' e 22,07 m até o vértice **705**, (Longitude: -44°54'56.542" , Latitude -21°10'34.605"); 106°56' e 21,74 m até o vértice **706**, (Longitude: -44°54'55.821" , Latitude -21°10'34.811"); 111°31' e 33,02 m até o vértice **707**, (Longitude: -44°54'54.756" , Latitude -21°10'35.205"); 110°26' e 29,25 m até o vértice **708**, (Longitude: -44°54'53.806" , Latitude -21°10'35.537"); 128°14' e 30,11 m até o vértice **709**, (Longitude: -44°54'52.986" , Latitude -21°10'36.143"); 118°03' e 20,79 m até o vértice **710**, (Longitude: -44°54'52.350" , Latitude -21°10'36.461"); 143°25' e 11,72 m até o vértice **711**, (Longitude: -44°54'52.108" , Latitude -21°10'36.767"); 217°37' e 13,51 m até o vértice **712**, (Longitude: -44°54'52.394" , Latitude -21°10'37.115"); 217°36' e 9,78 m até o vértice **713**, (Longitude: -44°54'52.601" , Latitude -21°10'37.367"); 274°15' e 8,71 m até o vértice **714**, (Longitude: -44°54'52.902" , Latitude -21°10'37.346"); 264°51' e 20,59 m até o vértice **715**, (Longitude: -44°54'53.613" , Latitude -21°10'37.406"); 270°10' e 20,63 m até o vértice **716**, (Longitude: -44°54'54.328" , Latitude -21°10'37.404"); 250°39' e 17,18 m até o vértice **717**, (Longitude: -44°54'54.890" , Latitude -21°10'37.589"); 226°33' e 20,98 m até o vértice **718**, (Longitude: -44°54'55.418" , Latitude -21°10'38.058"); 214°41' e 17,69 m até o vértice **719**, (Longitude: -44°54'55.767" , Latitude -21°10'38.531"); 202°59' e 15,07 m até o vértice **720**, (Longitude: -44°54'55.971" , Latitude -21°10'38.982"); 182°02' e 17,76 m até o vértice **721**, (Longitude: -44°54'55.993" , Latitude -21°10'39.559"); 140°13' e 6,40 m até o vértice **722**, (Longitude: -44°54'55.851" , Latitude -21°10'39.719"); 37°04' e 13,68 m até o vértice **723**, (Longitude: -44°54'55.565" , Latitude -21°10'39.364"); 34°55' e 19,39 m até o vértice **724**, (Longitude: -44°54'55.180" , Latitude -21°10'38.847"); 40°11' e 22,75 m até o vértice **725**,



Diário Oficial

Município de Ijaci

EDIÇÃO nº 099 Sexta - Feira, 14 de Junho de 2024

(Longitude: -44°54'54.671" , Latitude -21°10'38.282"); 61°04' e 21,75 m até o vértice **726**, (Longitude: -44°54'54.011" , Latitude -21°10'37.940"); 84°24' e 14,20 m até o vértice **727**, (Longitude: -44°54'53.521" , Latitude -21°10'37.895"); 109°30' e 18,97 m até o vértice **728**, (Longitude: -44°54'52.901" , Latitude -21°10'38.101"); 86°55' e 12,08 m até o vértice **729**, (Longitude: -44°54'52.483" , Latitude -21°10'38.080"); 67°54' e 8,50 m até o vértice **730**, (Longitude: -44°54'52.210" , Latitude -21°10'37.976"); 51°09' e 12,56 m até o vértice **731**, (Longitude: -44°54'51.871" , Latitude -21°10'37.720"); 57°57' e 11,13 m até o vértice **732**, (Longitude: -44°54'51.544" , Latitude -21°10'37.528"); 110°06' e 10,20 m até o vértice **733**, (Longitude: -44°54'51.212" , Latitude -21°10'37.642"); 99°18' e 8,36 m até o vértice **734**, (Longitude: -44°54'50.926" , Latitude -21°10'37.686"); 162°12' e 8,40 m até o vértice **735**, (Longitude: -44°54'50.837" , Latitude -21°10'37.946"); 131°52' e 16,54 m até o vértice **736**, (Longitude: -44°54'50.410" , Latitude -21°10'38.305"); 131°22' e 13,26 m até o vértice **737**, (Longitude: -44°54'50.065" , Latitude -21°10'38.590"); 116°26' e 12,50 m até o vértice **738**, (Longitude: -44°54'49.677" , Latitude -21°10'38.771"); 123°49' e 24,20 m até o vértice **739**, (Longitude: -44°54'48.980" , Latitude -21°10'39.209"); 116°57' e 6,38 m até o vértice **740**, (Longitude: -44°54'48.783" , Latitude -21°10'39.303"); 79°01' e 4,20 m até o vértice **741**, (Longitude: -44°54'48.640" , Latitude -21°10'39.277"); 147°37' e 5,17 m até o vértice **742**, (Longitude: -44°54'48.544" , Latitude -21°10'39.419"); 174°45' e 5,68 m até o vértice **743**, (Longitude: -44°54'48.526" , Latitude -21°10'39.603"); 148°16' e 6,58 m até o vértice **744**, (Longitude: -44°54'48.406" , Latitude -21°10'39.785"); 121°23' e 10,04 m até o vértice **745**, (Longitude: -44°54'48.109" , Latitude -21°10'39.955"); 104°31' e 13,86 m até o vértice **746**, (Longitude: -44°54'47.644" , Latitude -21°10'40.068"); 125°55' e 11,90 m até o vértice **747**, (Longitude: -44°54'47.310" , Latitude -21°10'40.295"); 139°43' e 15,44 m até o vértice **748**, (Longitude: -44°54'46.964" , Latitude -21°10'40.678"); 143°09' e 8,23 m até o vértice **749**, (Longitude: -44°54'46.793" , Latitude -21°10'40.892"); 141°44' e 11,32 m até o vértice **750**, (Longitude: -44°54'46.550" , Latitude -21°10'41.181"); 89°45' e 7,01 m até o vértice **751**, (Longitude: -44°54'46.307" , Latitude -21°10'41.180"); 128°52' e 12,30 m até o vértice **752**, (Longitude: -44°54'45.975" , Latitude -21°10'41.431"); 121°02' e 11,51 m até o vértice **753**, (Longitude: -44°54'45.633" , Latitude -21°10'41.624"); 153°57' e 1,57 m até o vértice **754**, (Longitude: -44°54'45.609" , Latitude -21°10'41.670"); 126°21' e 12,04 m até o vértice **755**, (Longitude: -44°54'45.273" , Latitude -21°10'41.902"); 99°10' e 7,33 m até o vértice **756**, (Longitude: -44°54'45.022" , Latitude -21°10'41.940");

163°34' e 8,46 m até o vértice **757**, (Longitude: -44°54'44.939" , Latitude -21°10'42.204"); 95°43' e 6,78 m até o vértice **758**, (Longitude: -44°54'44.705" , Latitude -21°10'42.226"); 75°53' e 13,00 m até o vértice **759**, (Longitude: -44°54'44.268" , Latitude -21°10'42.123"); 81°40' e 8,92 m até o vértice **760**, (Longitude: -44°54'43.962" , Latitude -21°10'42.081"); 102°26' e 12,14 m até o vértice **761**, (Longitude: -44°54'43.551" , Latitude -21°10'42.166"); 80°28' e 13,57 m até o vértice **762**, (Longitude: -44°54'43.087" , Latitude -21°10'42.093"); 74°41' e 12,47 m até o vértice **763**, (Longitude: -44°54'42.670" , Latitude -21°10'41.986"); 105°17' e 9,33 m até o vértice **764**, (Longitude: -44°54'42.358" , Latitude -21°10'42.066");



Diário Oficial

Município de Ijaci

EDIÇÃO nº 099 Sexta - Feira, 14 de Junho de 2024

146°42' e 6,62 m até o vértice **765**, (Longitude: -44°54'42.232" , Latitude -21°10'42.246"); 150°22' e 16,34 m até o vértice **766**, (Longitude: -44°54'41.952" , Latitude -21°10'42.708"); 169°31' e 13,95 m até o vértice **767**, (Longitude: -44°54'41.864" , Latitude -21°10'43.154"); 185°17' e 13,16 m até o vértice **768**, (Longitude: -44°54'41.906" , Latitude -21°10'43.580"); 182°59' e 13,80 m até o vértice **769**, (Longitude: -44°54'41.931" , Latitude -21°10'44.028"); 174°49' e 13,43 m até o vértice **770**, (Longitude: -44°54'41.889" , Latitude -21°10'44.463"); 203°25' e 7,47 m até o vértice **771**, (Longitude: -44°54'41.992" , Latitude -21°10'44.686"); 229°01' e 7,83 m até o vértice **772**, (Longitude: -44°54'42.197" , Latitude -21°10'44.853"); 168°49' e 9,37 m até o vértice **773**, (Longitude: -44°54'42.134" , Latitude -21°10'45.152"); 154°20' e 12,66 m até o vértice **774**, (Longitude: -44°54'41.944" , Latitude -21°10'45.523"); 132°13' e 12,54 m até o vértice **775**, (Longitude: -44°54'41.622" , Latitude -21°10'45.797"); 161°55' e 8,18 m até o vértice **776**, (Longitude: -44°54'41.534" , Latitude -21°10'46.050"); 260°46' e 6,14 m até o vértice **777**, (Longitude: -44°54'41.744" , Latitude -21°10'46.082"); 225°39' e 5,28 m até o vértice **778**, (Longitude: -44°54'41.875" , Latitude -21°10'46.202"); 168°13' e 8,48 m até o vértice **779**, (Longitude: -44°54'41.815" , Latitude -21°10'46.472"); 107°14' e 9,54 m até o vértice **780**, (Longitude: -44°54'41.499" , Latitude -21°10'46.564"); 67°51' e 15,26 m até o vértice **781**, (Longitude: -44°54'41.009" , Latitude -21°10'46.377"); 101°00' e 8,70 m até o vértice **782**, (Longitude: -44°54'40.713" , Latitude -21°10'46.431"); 160°39' e 14,63 m até o vértice **783**, (Longitude: -44°54'40.545" , Latitude -21°10'46.880"); 143°50' e 14,67 m até o vértice **784**, (Longitude: -44°54'40.245" , Latitude -21°10'47.265"); 101°59' e 8,58 m até o vértice **785**, (Longitude: -44°54'39.954" , Latitude -21°10'47.323"); 102°57' e 8,23 m até o vértice **786**, (Longitude: -44°54'39.676" , Latitude -21°10'47.383"); 138°39' e 23,19 m até o vértice **787**, (Longitude: -44°54'39.145" , Latitude -21°10'47.949"); 119°52' e 22,42 m até o vértice **788**, (Longitude: -44°54'38.471" , Latitude -21°10'48.312"); 119°33' e 20,76 m até o vértice **789**, (Longitude: -44°54'37.845" , Latitude -21°10'48.645"); 76°50' e 11,35 m até o vértice **790**, (Longitude: -44°54'37.462" , Latitude -21°10'48.561"); 82°12' e 17,00 m até o vértice **791**, (Longitude: -44°54'36.878" , Latitude -21°10'48.486"); 96°19' e 13,38 m até o vértice **792**, (Longitude: -44°54'36.417" , Latitude -21°10'48.534"); 136°35' e 19,98 m até o vértice **793**, (Longitude: -44°54'35.941" , Latitude -21°10'49.006"); 120°36' e 24,77 m até o vértice **794**, (Longitude: -44°54'35.202" , Latitude -21°10'49.416"); 120°24' e 30,57 m até o vértice **795**, (Longitude: -44°54'34.288" , Latitude -21°10'49.919"); 124°19' e 23,02 m até o vértice **796**, (Longitude: -44°54'33.629" , Latitude -21°10'50.341"); 113°59' e 16,26 m até o vértice **797**, (Longitude: -44°54'33.114" , Latitude -21°10'50.556"); 129°45' e 40,11 m até o vértice **798**, (Longitude: -44°54'32.045" , Latitude -21°10'51.390"); 180°18' e 10,40 m até o vértice **799**, (Longitude: -44°54'32.047" , Latitude -21°10'51.728"); 241°56' e 9,87 m até o vértice **800**, (Longitude: -44°54'32.349" , Latitude -21°10'51.879"); 227°50' e 20,12 m até o vértice **801**, (Longitude: -44°54'32.866" , Latitude -21°10'52.318"); 190°53' e 20,45 m até o vértice **802**, (Longitude: -44°54'33.000" , Latitude -21°10'52.971"); 180°39' e 10,15 m até o vértice **803**, (Longitude: -44°54'33.004" , Latitude -21°10'53.301"); 167°02' e 15,43 m até o vértice **804**, (Longitude: -44°54'32.884" , Latitude -21°10'53.790"); 159°22' e 18,01 m até o vértice **805**, (Longitude: -44°54'32.664" , Latitude -



Diário Oficial

Município de Ijaci

EDIÇÃO nº 099 Sexta - Feira, 14 de Junho de 2024

21°10'54.338"); 114°11' e 8,03 m até o vértice **806**, (Longitude: -44°54'32.410" , Latitude -21°10'54.445"); 165°06' e 19,86 m até o vértice **807**, (Longitude: -44°54'32.233" , Latitude -21°10'55.069"); 160°57' e 11,84 m até o vértice **808**, (Longitude: -44°54'32.099" , Latitude -21°10'55.433"); 175°19' e 8,15 m até o vértice **809**, (Longitude: -44°54'32.076" , Latitude -21°10'55.697"); 172°57' e 15,52 m até o vértice **810**, (Longitude: -44°54'32.010" , Latitude -21°10'56.198"); 193°53' e 12,01 m até o vértice **811**, (Longitude: -44°54'32.110" , Latitude -21°10'56.577"); 233°17' e 11,84 m até o vértice **812**, (Longitude: -44°54'32.439" , Latitude -21°10'56.807"); 239°38' e 17,58 m até o vértice **813**, (Longitude: -44°54'32.965" , Latitude -21°10'57.096"); 267°44' e 16,37 m até o vértice **814**, (Longitude: -44°54'33.532" , Latitude -21°10'57.117"); 274°48' e 16,50 m até o vértice **815**, (Longitude: -44°54'34.102" , Latitude -21°10'57.072"); 295°58' e 9,34 m até o vértice **816**, (Longitude: -44°54'34.393" , Latitude -21°10'56.939"); 286°47' e 13,53 m até o vértice **817**, (Longitude: -44°54'34.842" , Latitude -21°10'56.812"); 274°27' e 15,02 m até o vértice **818**, (Longitude: -44°54'35.361" , Latitude -21°10'56.774"); 230°53' e 15,17 m até o vértice **819**, (Longitude: -44°54'35.769" , Latitude -21°10'57.085"); 268°52' e 11,02 m até o vértice **820**, (Longitude: -44°54'36.151" , Latitude -21°10'57.092"); 198°16' e 9,85 m até o vértice **821**, (Longitude: -44°54'36.258" , Latitude -21°10'57.396"); 189°28' e 13,31 m até o vértice **822**, (Longitude: -44°54'36.334" , Latitude -21°10'57.823"); 155°08' e 8,30 m até o vértice **823**, (Longitude: -44°54'36.213" , Latitude -21°10'58.068"); 171°31' e 6,06 m até o vértice **824**, (Longitude: -44°54'36.182" , Latitude -21°10'58.263"); 114°57' e 14,29 m até o vértice **825**, (Longitude: -44°54'35.733" , Latitude -21°10'58.459"); 84°27' e 10,84 m até o vértice **826**, (Longitude: -44°54'35.359" , Latitude -21°10'58.425"); 153°03' e 6,94 m até o vértice **827**, (Longitude: -44°54'35.250" , Latitude -21°10'58.626"); 137°38' e 10,49 m até o vértice **828**, (Longitude: -44°54'35.005" , Latitude -21°10'58.878"); 125°38' e 14,09 m até o vértice **829**, (Longitude: -44°54'34.608" , Latitude -21°10'59.145"); 127°54' e 14,92 m até o vértice **830**, (Longitude: -44°54'34.200" , Latitude -21°10'59.443"); 126°22' e 19,24 m até o vértice **831**, (Longitude: -44°54'33.663" , Latitude -21°10'59.814"); 150°24' e 10,40 m até o vértice **832**, (Longitude: -44°54'33.485" , Latitude -21°11'00.108"); 68°35' e 3,87 m até o vértice **833**, (Longitude: -44°54'33.360" , Latitude -21°11'00.062"); 145°59' e 16,40 m até o vértice **834**, (Longitude: -44°54'33.042" , Latitude -21°11'00.504"); 146°16' e 11,79 m até o vértice **835**, (Longitude: -44°54'32.815" , Latitude -21°11'00.823"); 144°17' e 8,75 m até o vértice **836**, (Longitude: -44°54'32.638" , Latitude -21°11'01.054"); 201°45' e 5,13 m até o vértice **837**, (Longitude: -44°54'32.704" , Latitude -21°11'01.209"); 198°44' e 4,94 m até o vértice **838**, (Longitude: -44°54'32.759" , Latitude -21°11'01.361"); 146°02' e 5,78 m até o vértice **839**, (Longitude: -44°54'32.647" , Latitude -21°11'01.517"); 155°59' e 15,32 m até o vértice **840**, (Longitude: -44°54'32.431" , Latitude -21°11'01.972"); 124°45' e 8,95 m até o vértice **841**, (Longitude: -44°54'32.176" , Latitude -21°11'02.138"); 107°50' e 6,42 m até o vértice **842**, (Longitude: -44°54'31.964" , Latitude -21°11'02.202"); 47°24' e 6,54 m até o vértice **843**, (Longitude: -44°54'31.797" , Latitude -21°11'02.058"); 58°52' e 14,46 m até o vértice **844**, (Longitude: -44°54'31.368" , Latitude -21°11'01.815"); 01°53' e 5,23 m até o vértice **845**, (Longitude: -44°54'31.362" , Latitude -21°11'01.645"); 50°40' e 11,26 m até o vértice **846**, (Longitude: -44°54'31.060" ,



Diário Oficial

Município de Ijaci

EDIÇÃO nº 099 Sexta - Feira, 14 de Junho de 2024

Latitude -21°11'01.413"); 99°24' e 7,72 m até o vértice **847**, (Longitude: -44°54'30.796" , Latitude -21°11'01.454"); 61°06' e 18,91 m até o vértice **848**, (Longitude: -44°54'30.222" , Latitude -21°11'01.157"); 29°55' e 8,73 m até o vértice **849**, (Longitude: -44°54'30.071" , Latitude -21°11'00.911"); 99°06' e 9,90 m até o vértice **850**, (Longitude: -44°54'29.732" , Latitude -21°11'00.962"); 125°06' e 8,29 m até o vértice **851**, (Longitude: -44°54'29.497" , Latitude -21°11'01.117"); 150°23' e 8,70 m até o vértice **852**, (Longitude: -44°54'29.348" , Latitude -21°11'01.363"); 148°09' e 8,36 m até o vértice **853**, (Longitude: -44°54'29.195" , Latitude -21°11'01.594"); 104°59' e 13,32 m até o vértice **854**, (Longitude: -44°54'28.749" , Latitude -21°11'01.706"); 86°54' e 6,27 m até o vértice **855**, (Longitude: -44°54'28.532" , Latitude -21°11'01.695"); 86°20' e 12,08 m até o vértice **856**, (Longitude: -44°54'28.114" , Latitude -21°11'01.670"); 63°23' e 19,78 m até o vértice **857**, (Longitude: -44°54'27.501" , Latitude -21°11'01.382"); 47°08' e 19,99 m até o vértice **858**, (Longitude: -44°54'26.993" , Latitude -21°11'00.940"); 47°26' e 19,50 m até o vértice **859**, (Longitude: -44°54'26.495" , Latitude -21°11'00.511"); 50°26' e 37,86 m até o vértice **860**, (Longitude: -44°54'25.483" , Latitude -21°10'59.727"); 30°31' e 9,71 m até o vértice **861**, (Longitude: -44°54'25.312" , Latitude -21°10'59.455"); 60°53' e 16,38 m até o vértice **862**, (Longitude: -44°54'24.816" , Latitude -21°10'59.196"); 48°51' e 21,22 m até o vértice **863**, (Longitude: -44°54'24.262" , Latitude -21°10'58.742"); 35°56' e 7,03 m até o vértice **864**, (Longitude: -44°54'24.119" , Latitude -21°10'58.557"); 56°01' e 5,01 m até o vértice **865**, (Longitude: -44°54'23.975" , Latitude -21°10'58.466"); 114°05' e 9,42 m até o vértice **866**, (Longitude: -44°54'23.677" , Latitude -21°10'58.591"); 130°16' e 6,81 m até o vértice **867**, (Longitude: -44°54'23.497" , Latitude -21°10'58.734"); 88°36' e 101,91 m até o vértice **868**, (Longitude: -44°54'19.965" , Latitude -21°10'58.654"); 89°54' e 17,80 m até o vértice **869**, (Longitude: -44°54'19.348" , Latitude -21°10'58.653"); 104°32' e 17,64 m até o vértice **870**, (Longitude: -44°54'18.756" , Latitude -21°10'58.797"); 121°52' e 14,27 m até o vértice **871**, (Longitude: -44°54'18.336" , Latitude -21°10'59.042"); 99°58' e 16,34 m até o vértice **872**, (Longitude: -44°54'17.778" , Latitude -21°10'59.134"); 108°52' e 9,69 m até o vértice **873**, (Longitude: -44°54'17.460" , Latitude -21°10'59.236"); 111°54' e 22,76 m até o vértice **874**, (Longitude: -44°54'16.728" , Latitude -21°10'59.512"); 120°04' e 14,30 m até o vértice **875**, (Longitude: -44°54'16.299" , Latitude -21°10'59.745"); 112°02' e 29,34 m até o vértice **876**, (Longitude: -44°54'15.356" , Latitude -21°11'00.103"); 119°25' e 19,47 m até o vértice **877**, (Longitude: -44°54'14.768" , Latitude -21°11'00.414"); 127°02' e 13,23 m até o vértice **878**, (Longitude: -44°54'14.402" , Latitude -21°11'00.673"); 111°49' e 30,45 m até o vértice **879**, (Longitude: -44°54'13.422" , Latitude -21°11'01.041"); 103°53' e 19,22 m até o vértice **880**, (Longitude: -44°54'12.775" , Latitude -21°11'01.191"); 112°46' e 23,75 m até o vértice **881**, (Longitude: -44°54'12.016" , Latitude -21°11'01.490"); 95°19' e 20,89 m até o vértice **882**, (Longitude: -44°54'11.295" , Latitude -21°11'01.553"); 75°57' e 42,46 m até o vértice **883**, (Longitude: -44°54'09.867" , Latitude -21°11'01.218"); 83°40' e 27,37 m até o vértice **884**, (Longitude: -44°54'08.924" , Latitude -21°11'01.120"); 82°20' e 46,13 m até o vértice **885**, (Longitude: -44°54'07.339" , Latitude -21°11'00.920"); 98°00' e 18,32 m até o vértice **886**, (Longitude: -44°54'06.710" , Latitude -21°11'01.003"); 93°30' e 5,55 m até o vértice **887**, (Longitude: -



Diário Oficial

Município de Ijaci

EDIÇÃO nº 099 Sexta - Feira, 14 de Junho de 2024

44°54'06.518" , Latitude -21°11'01.014"); 20°51' e 5,10 m até o vértice **888**, (Longitude: -44°54'06.455" , Latitude -21°11'00.859"); 24°20' e 13,23 m até o vértice **889**, (Longitude: -44°54'06.266" , Latitude -21°11'00.467"); 30°54' e 8,03 m até o vértice **890**, (Longitude: -44°54'06.123" , Latitude -21°11'00.243"); 89°30' e 14,11 m até o vértice **891**, (Longitude: -44°54'05.634" , Latitude -21°11'00.239"); 122°30' e 9,61 m até o vértice **892**, (Longitude: -44°54'05.353" , Latitude -21°11'00.407"); 176°21' e 7,27 m até o vértice **893**, (Longitude: -44°54'05.337" , Latitude -21°11'00.643"); 181°59' e 8,34 m até o vértice **894**, (Longitude: -44°54'05.347" , Latitude -21°11'00.914"); 123°45' e 6,70 m até o vértice **895**, (Longitude: -44°54'05.154" , Latitude -21°11'01.035"); 80°47' e 7,10 m até o vértice **896**, (Longitude: -44°54'04.911" , Latitude -21°11'00.998"); 11°10' e 8,34 m até o vértice **897**, (Longitude: -44°54'04.855" , Latitude -21°11'00.732"); 69°58' e 10,96 m até o vértice **898**, (Longitude: -44°54'04.498" , Latitude -21°11'00.610"); 182°00' e 6,62 m até o vértice **899**, (Longitude: -44°54'04.506" , Latitude -21°11'00.825"); 162°08' e 6,49 m até o vértice **900**, (Longitude: -44°54'04.437" , Latitude -21°11'01.026"); 134°54' e 5,01 m até o vértice **901**, (Longitude: -44°54'04.314" , Latitude -21°11'01.141"); 100°33' e 10,06 m até o vértice **902**, (Longitude: -44°54'03.971" , Latitude -21°11'01.201"); 119°56' e 18,24 m até o vértice **903**, (Longitude: -44°54'03.423" , Latitude -21°11'01.497"); 104°53' e 10,65 m até o vértice **904**, (Longitude: -44°54'03.066" , Latitude -21°11'01.586"); 66°21' e 8,97 m até o vértice **905**, (Longitude: -44°54'02.781" , Latitude -21°11'01.469"); 129°03' e 11,03 m até o vértice **906**, (Longitude: -44°54'02.484" , Latitude -21°11'01.695"); 137°03' e 10,88 m até o vértice **907**, (Longitude: -44°54'02.227" , Latitude -21°11'01.954"); 107°53' e 8,61 m até o vértice **908**, (Longitude: -44°54'01.943" , Latitude -21°11'02.040"); 68°53' e 11,87 m até o vértice **909**, (Longitude: -44°54'01.559" , Latitude -21°11'01.901"); 31°38' e 12,32 m até o vértice **910**, (Longitude: -44°54'01.335" , Latitude -21°11'01.560"); 62°45' e 13,24 m até o vértice **911**, (Longitude: -44°54'00.927" , Latitude -21°11'01.363"); 117°47' e 8,58 m até o vértice **912**, (Longitude: -44°54'00.664" , Latitude -21°11'01.493"); 174°24' e 5,62 m até o vértice **913**, (Longitude: -44°54'00.645" , Latitude -21°11'01.675"); 158°26' e 8,17 m até o vértice **914**, (Longitude: -44°54'00.541" , Latitude -21°11'01.922"); 139°30' e 17,11 m até o vértice **915**, (Longitude: -44°54'00.156" , Latitude -21°11'02.345"); 137°43' e 29,55 m até o vértice **916**, (Longitude: -44°53'59.467" , Latitude -21°11'03.056"); 69°39' e 22,64 m até o vértice **917**, (Longitude: -44°53'58.731" , Latitude -21°11'02.800"); 49°48' e 32,21 m até o vértice **918**, (Longitude: -44°53'57.878" , Latitude -21°11'02.124"); 84°36' e 19,64 m até o vértice **919**, (Longitude: -44°53'57.200" , Latitude -21°11'02.064"); 56°34' e 14,07 m até o vértice **920**, (Longitude: -44°53'56.793" , Latitude -21°11'01.812"); 107°06' e 11,08 m até o vértice **921**, (Longitude: -44°53'56.426" , Latitude -21°11'01.918"); 11°50' e 7,73 m até o vértice **922**, (Longitude: -44°53'56.371" , Latitude -21°11'01.672"); 36°00' e 26,50 m até o vértice **923**, (Longitude: -44°53'55.831" , Latitude -21°11'00.975"); 43°35' e 30,87 m até o vértice **924**, (Longitude: -44°53'55.093" , Latitude -21°11'00.248"); 43°47' e 47,76 m até o vértice **925**, (Longitude: -44°53'53.947" , Latitude -21°10'59.127"); 57°56' e 27,06 m até o vértice **926**, (Longitude: -44°53'53.152" , Latitude -21°10'58.660"); 76°45' e 22,28 m até o vértice **927**, (Longitude: -44°53'52.400" , Latitude -21°10'58.494"); 106°45' e 14,40 m até o vértice



Diário Oficial

Município de Ijaci

EDIÇÃO nº 099 Sexta - Feira, 14 de Junho de 2024

928, (Longitude: -44°53'51.922" , Latitude -21°10'58.629"); 103°55' e 21,72 m até o vértice 929, (Longitude: -44°53'51.191" , Latitude -21°10'58.799"); 74°18' e 6,71 m até o vértice 930, (Longitude: -44°53'50.967" , Latitude -21°10'58.740"); 42°44' e 11,43 m até o vértice 931, (Longitude: -44°53'50.698" , Latitude -21°10'58.467"); 33°33' e 13,99 m até o vértice 932, (Longitude: -44°53'50.430" , Latitude -21°10'58.088"); 67°18' e 24,07 m até o vértice 933, (Longitude: -44°53'49.660" , Latitude -21°10'57.786"); 87°56' e 20,52 m até o vértice 934, (Longitude: -44°53'48.949" , Latitude -21°10'57.762"); 127°38' e 13,30 m até o vértice 935, (Longitude: -44°53'48.584" , Latitude -21°10'58.026"); 113°10' e 13,37 m até o vértice 936, (Longitude: -44°53'48.158" , Latitude -21°10'58.197"); 76°28' e 13,29 m até o vértice 937, (Longitude: -44°53'47.710" , Latitude -21°10'58.096"); 71°45' e 32,32 m até o vértice 938, (Longitude: -44°53'46.646" , Latitude -21°10'57.767"); 76°40' e 37,23 m até o vértice 939, (Longitude: -44°53'45.390" , Latitude -21°10'57.488"); 74°29' e 63,28 m até o vértice 940, (Longitude: -44°53'43.276" , Latitude -21°10'56.938"); 70°14' e 60,69 m até o vértice 941, (Longitude: -44°53'41.296" , Latitude -21°10'56.271"); 78°51' e 49,51 m até o vértice 942, (Longitude: -44°53'39.612" , Latitude -21°10'55.960"); 96°36' e 29,15 m até o vértice 943, (Longitude: -44°53'38.608" , Latitude -21°10'56.069"); 94°37' e 49,23 m até o vértice 944, (Longitude: -44°53'36.907" , Latitude -21°10'56.198"); 104°10' e 31,51 m até o vértice 945, (Longitude: -44°53'35.848" , Latitude -21°10'56.449"); 88°31' e 20,34 m até o vértice 946, (Longitude: -44°53'35.143" , Latitude -21°10'56.432"); 87°40' e 27,34 m até o vértice 947, (Longitude: -44°53'34.196" , Latitude -21°10'56.396"); 71°17' e 14,77 m até o vértice 948, (Longitude: -44°53'33.711" , Latitude -21°10'56.242"); 63°48' e 15,40 m até o vértice 949, (Longitude: -44°53'33.232" , Latitude -21°10'56.021"); 60°49' e 6,24 m até o vértice 950, (Longitude: -44°53'33.043" , Latitude -21°10'55.922"); 95°50' e 12,70 m até o vértice 951, (Longitude: -44°53'32.605" , Latitude -21°10'55.964"); 125°36' e 9,72 m até o vértice 952, (Longitude: -44°53'32.331" , Latitude -21°10'56.148"); 117°00' e 8,81 m até o vértice 953, (Longitude: -44°53'32.059" , Latitude -21°10'56.278"); 140°50' e 8,45 m até o vértice 954, (Longitude: -44°53'31.874" , Latitude -21°10'56.491"); 180°45' e 6,52 m até o vértice 955, (Longitude: -44°53'31.877" , Latitude -21°10'56.703"); 189°49' e 19,45 m até o vértice 956, (Longitude: -44°53'31.992" , Latitude -21°10'57.326"); 197°29' e 12,58 m até o vértice 957, (Longitude: -44°53'32.123" , Latitude -21°10'57.716"); 161°08' e 17,13 m até o vértice 958, (Longitude: -44°53'31.931" , Latitude -21°10'58.243"); 158°52' e 9,36 m até o vértice 959, (Longitude: -44°53'31.814" , Latitude -21°10'58.527"); 140°33' e 15,25 m até o vértice 960, (Longitude: -44°53'31.478" , Latitude -21°10'58.910"); 107°01' e 18,49 m até o vértice 961, (Longitude: -44°53'30.865" , Latitude -21°10'59.086"); 109°52' e 21,07 m até o vértice 962, (Longitude: -44°53'30.178" , Latitude -21°10'59.319"); 105°35' e 22,55 m até o vértice 963, (Longitude: -44°53'29.425" , Latitude -21°10'59.516"); 147°15' e 10,82 m até o vértice 964, (Longitude: -44°53'29.222" , Latitude -21°10'59.812"); 165°28' e 10,58 m até o vértice 965, (Longitude: -44°53'29.130" , Latitude -21°11'00.145"); 176°18' e 16,15 m até o vértice 966, (Longitude: -44°53'29.094" , Latitude -21°11'00.669"); 199°45' e 10,75 m até o vértice 967, (Longitude: -44°53'29.220" , Latitude -21°11'00.998"); 226°20' e 14,43 m até o vértice 968, (Longitude: -44°53'29.582" , Latitude -21°11'01.322"); 224°23' e 11,75



Diário Oficial

Município de Ijaci

EDIÇÃO nº 099 Sexta - Feira, 14 de Junho de 2024

m até o vértice **969**, (Longitude: -44°53'29.867" , Latitude -21°11'01.595"); 150°57' e 10,69 m até o vértice **970**, (Longitude: -44°53'29.687" , Latitude -21°11'01.899"); 139°34' e 18,46 m até o vértice **971**, (Longitude: -44°53'29.272" , Latitude -21°11'02.356"); 96°23' e 23,77 m até o vértice **972**, (Longitude: -44°53'28.453" , Latitude -21°11'02.442"); 86°45' e 35,36 m até o vértice **973**, (Longitude: -44°53'27.229" , Latitude -21°11'02.377"); 73°49' e 26,16 m até o vértice **974**, (Longitude: -44°53'26.358" , Latitude -21°11'02.140"); 48°44' e 26,44 m até o vértice **975**, (Longitude: -44°53'25.669" , Latitude -21°11'01.573"); 00°23' e 42,66 m até o vértice **976**, (Longitude: -44°53'25.659" , Latitude -21°11'00.186"); 358°56' e 55,06 m até o vértice **977**, (Longitude: -44°53'25.694" , Latitude -21°10'58.396"); 351°58' e 15,72 m até o vértice **978**, (Longitude: -44°53'25.770" , Latitude -21°10'57.890"); 351°33' e 39,33 m até o vértice **979**, (Longitude: -44°53'25.970" , Latitude -21°10'56.625"); 342°09' e 34,09 m até o vértice **980**, (Longitude: -44°53'26.332" , Latitude -21°10'55.570"); 332°13' e 21,48 m até o vértice **981**, (Longitude: -44°53'26.679" , Latitude -21°10'54.952"); 353°55' e 23,20 m até o vértice **982**, (Longitude: -44°53'26.764" , Latitude -21°10'54.202"); 51°53' e 11,36 m até o vértice **983**, (Longitude: -44°53'26.454" , Latitude -21°10'53.974"); 67°15' e 16,70 m até o vértice **984**, (Longitude: -44°53'25.920" , Latitude -21°10'53.764"); 93°09' e 25,71 m até o vértice **985**, (Longitude: -44°53'25.030" , Latitude -21°10'53.810"); 71°44' e 19,93 m até o vértice **986**, (Longitude: -44°53'24.374" , Latitude -21°10'53.607"); 108°24' e 22,10 m até o vértice **987**, (Longitude: -44°53'23.647" , Latitude -21°10'53.834"); 130°28' e 18,05 m até o vértice **988**, (Longitude: -44°53'23.171" , Latitude -21°10'54.215"); 123°51' e 36,16 m até o vértice **989**, (Longitude: -44°53'22.130" , Latitude -21°10'54.870"); 87°16' e 26,45 m até o vértice **990**, (Longitude: -44°53'21.214" , Latitude -21°10'54.829"); 104°49' e 27,30 m até o vértice **991**, (Longitude: -44°53'20.299" , Latitude -21°10'55.056"); 136°05' e 17,97 m até o vértice **992**, (Longitude: -44°53'19.867" , Latitude -21°10'55.477"); 140°39' e 28,71 m até o vértice **993**, (Longitude: -44°53'19.236" , Latitude -21°10'56.199"); 133°49' e 21,67 m até o vértice **994**, (Longitude: -44°53'18.694" , Latitude -21°10'56.687"); 129°37' e 35,69 m até o vértice **995**, (Longitude: -44°53'17.741" , Latitude -21°10'57.427"); 139°05' e 44,23 m até o vértice **996**, (Longitude: -44°53'16.737" , Latitude -21°10'58.514"); 122°56' e 30,59 m até o vértice **997**, (Longitude: -44°53'15.847" , Latitude -21°10'59.055"); 102°49' e 129,81 m até o vértice **998**, (Longitude: -44°53'11.459" , Latitude -21°10'59.992"); 89°57' e 88,35 m até o vértice **999**, (Longitude: -44°53'08.396" , Latitude -21°10'59.990"); 73°15' e 127,42 m até o vértice **1000**, (Longitude: -44°53'04.166" , Latitude -21°10'58.796"); 69°43' e 166,62 m até o vértice **1001**, (Longitude: -44°52'58.748" , Latitude -21°10'56.918"); 53°27' e 124,06 m até o vértice **1002**, (Longitude: -44°52'55.293" , Latitude -21°10'54.516"); 49°52' e 208,06 m até o vértice **1003**, (Longitude: -44°52'49.778" , Latitude -21°10'50.156"); 30°59' e 157,18 m até o vértice **1004**, (Longitude: -44°52'46.972" , Latitude -21°10'45.775"); 54°39' e 42,79 m até o vértice **1005**, (Longitude: -44°52'45.762" , Latitude -21°10'44.970"); 348°43' e 52,12 m até o vértice **1006**, (Longitude: -44°52'46.115" , Latitude -21°10'43.308"); 80°06' e 17,72 m até o vértice **1007**, (Longitude: -44°52'45.510" , Latitude -21°10'43.209"); 32°56' e 80,89 m até o vértice **1008**, (Longitude: -44°52'43.985" , Latitude -21°10'41.002");



Diário Oficial

Município de Ijaci

EDIÇÃO nº 099 Sexta - Feira, 14 de Junho de 2024

72°45' e 17,85 m até o vértice **1009**, (Longitude: -44°52'43.394" , Latitude -21°10'40.830"); 142°37' e 77,83 m até o vértice **1010**, (Longitude: -44°52'41.756" , Latitude -21°10'42.841"); 132°33' e 47,66 m até o vértice **1011**, (Longitude: -44°52'40.539" , Latitude -21°10'43.889"); 117°23' e 19,59 m até o vértice **1012**, (Longitude: -44°52'39.936" , Latitude -21°10'44.182"); 48°55' e 14,04 m até o vértice **1013**, (Longitude: -44°52'39.569" , Latitude -21°10'43.882"); 11°06' e 13,48 m até o vértice **1014**, (Longitude: -44°52'39.479" , Latitude -21°10'43.452"); 358°22' e 38,83 m até o vértice **1015**, (Longitude: -44°52'39.517" , Latitude -21°10'42.190"); 354°43' e 56,46 m até o vértice **1016**, (Longitude: -44°52'39.697" , Latitude -21°10'40.362"); 357°06' e 33,72 m até o vértice **1017**, (Longitude: -44°52'39.756" , Latitude -21°10'39.267"); 353°33' e 34,94 m até o vértice **1018**, (Longitude: -44°52'39.892" , Latitude -21°10'38.138"); 334°10' e 36,15 m até o vértice **1019**, (Longitude: -44°52'40.438" , Latitude -21°10'37.080"); 336°54' e 61,58 m até o vértice **1020**, (Longitude: -44°52'41.275" , Latitude -21°10'35.238"); 290°08' e 11,52 m até o vértice **1021**, (Longitude: -44°52'41.650" , Latitude -21°10'35.109"); 246°19' e 22,90 m até o vértice **1022**, (Longitude: -44°52'42.377" , Latitude -21°10'35.408"); 204°29' e 27,21 m até o vértice **1023**, (Longitude: -44°52'42.768" , Latitude -21°10'36.213"); 208°50' e 28,58 m até o vértice **1024**, (Longitude: -44°52'43.246" , Latitude -21°10'37.027"); 218°00' e 23,61 m até o vértice **1025**, (Longitude: -44°52'43.750" , Latitude -21°10'37.632"); 261°21' e 20,45 m até o vértice **1026**, (Longitude: -44°52'44.451" , Latitude -21°10'37.732"); 324°50' e 18,28 m até o vértice **1027**, (Longitude: -44°52'44.816" , Latitude -21°10'37.246"); 01°03' e 59,37 m até o vértice **1028**, (Longitude: -44°52'44.778" , Latitude -21°10'35.316"); 05°45' e 92,18 m até o vértice **1029**, (Longitude: -44°52'44.457" , Latitude -21°10'32.334"); 55°36' e 64,85 m até o vértice **1030**, (Longitude: -44°52'42.602" , Latitude -21°10'31.143"); 28°36' e 95,08 m até o vértice **1031**, (Longitude: -44°52'41.024" , Latitude -21°10'28.429"); 64°44' e 75,09 m até o vértice **1032**, (Longitude: -44°52'38.670" , Latitude -21°10'27.387"); 20°39' e 242,21 m até o vértice **1033**, (Longitude: -44°52'35.708" , Latitude -21°10'20.018"); 346°27' e 80,48 m até o vértice **1034**, (Longitude: -44°52'36.361" , Latitude -21°10'17.474"); 17°03' e 56,24 m até o vértice **1035**, (Longitude: -44°52'35.789" , Latitude -21°10'15.726"); 17°40' e 102,62 m até o vértice **1036**, (Longitude: -44°52'34.709" , Latitude -21°10'12.547"); 21°01' e 133,38 m até o vértice **1037**, (Longitude: -44°52'33.050" , Latitude -21°10'08.499"); 19°00' e 218,02 m até o vértice **1038**, (Longitude: -44°52'30.588" , Latitude -21°10'01.797"); 30°59' e 61,28 m até o vértice **1039**, (Longitude: -44°52'29.494" , Latitude -21°10'00.089"); 334°45' e 90,00 m até o vértice **1040**, (Longitude: -44°52'30.824" , Latitude -21°09'57.442"); 15°09' e 211,70 m até o vértice **1041**, (Longitude: -44°52'28.906" , Latitude -21°09'50.798"); 01°53' e 151,34 m até o vértice **1042**, (Longitude: -44°52'28.733" , Latitude -21°09'45.880"); 355°54' e 49,27 m até o vértice **1043**, (Longitude: -44°52'28.855" , Latitude -21°09'44.282"); 355°32' e 90,94 m até o vértice **1044**, (Longitude: -44°52'29.100" , Latitude -21°09'41.334"); 353°34' e 147,45 m até o vértice **1045**, (Longitude: -44°52'29.672" , Latitude -21°09'36.570"); 342°46' e 34,49 m até o vértice **1046**, (Longitude: -44°52'30.026"



Diário Oficial

Município de Ijaci

EDIÇÃO nº 099 Sexta - Feira, 14 de Junho de 2024

, Latitude -21°09'35.499"); 340°41' e 44,16 m até o vértice **1047**, (Longitude: -44°52'30.532" , Latitude -21°09'34.144"); 345°30' e 55,78 m até o vértice **1048**, (Longitude: -44°52'31.016" , Latitude -21°09'32.388"); 44°08' e 24,94 m até o vértice **1049**, (Longitude: -44°52'30.414" , Latitude -21°09'31.806"); 350°17' e 12,67 m até o vértice **1050**, (Longitude: -44°52'30.488" , Latitude -21°09'31.400"); 346°38' e 35,72 m até o vértice **1051**, (Longitude: -44°52'30.774" , Latitude -21°09'30.270"); 348°54' e 50,39 m até o vértice **1052**, (Longitude: -44°52'31.110" , Latitude -21°09'28.662"); 29°07' e 25,14 m até o vértice **1053**, (Longitude: -44°52'30.686" , Latitude -21°09'27.948"); 50°02' e 32,22 m até o vértice **1054**, (Longitude: -44°52'29.830" , Latitude -21°09'27.275"); 65°37' e 27,43 m até o vértice **1055**, (Longitude: -44°52'28.964" , Latitude -21°09'26.907"); 81°16' e 32,02 m até o vértice **1056**, (Longitude: -44°52'27.867" , Latitude -21°09'26.749"); 72°26' e 55,04 m até o vértice **1057**, (Longitude: -44°52'26.048" , Latitude -21°09'26.209"); 97°31' e 34,28 m até o vértice **1058**, (Longitude: -44°52'24.870" , Latitude -21°09'26.355"); 128°42' e 29,21 m até o vértice **1059**, (Longitude: -44°52'24.080" , Latitude -21°09'26.949"); 107°13' e 77,24 m até o vértice **1060**, (Longitude: -44°52'21.523" , Latitude -21°09'27.693"); 131°14' e 14,27 m até o vértice **1061**, (Longitude: -44°52'21.151" , Latitude -21°09'27.999"); 145°43' e 20,95 m até o vértice **1062**, (Longitude: -44°52'20.742" , Latitude -21°09'28.562"); 157°58' e 16,85 m até o vértice **1063**, (Longitude: -44°52'20.523" , Latitude -21°09'29.070"); 135°47' e 34,67 m até o vértice **1064**, (Longitude: -44°52'19.685" , Latitude -21°09'29.878"); 112°13' e 18,05 m até o vértice **1065**, (Longitude: -44°52'19.106" , Latitude -21°09'30.100"); 32°32' e 44,36 m até o vértice **1066**, (Longitude: -44°52'18.279" , Latitude -21°09'28.884"); 77°51' e 24,14 m até o vértice **1067**, (Longitude: -44°52'17.461" , Latitude -21°09'28.719"); 129°47' e 23,88 m até o vértice **1068**, (Longitude: -44°52'16.825" , Latitude -21°09'29.216"); 96°37' e 79,41 m até o vértice **1069**, (Longitude: -44°52'14.091" , Latitude -21°09'29.514"); 140°01' e 46,75 m até o vértice **1070**, (Longitude: -44°52'13.050" , Latitude -21°09'30.679"); 126°11' e 50,37 m até o vértice **1071**, (Longitude: -44°52'11.641" , Latitude -21°09'31.646"); 126°17' e 27,02 m até o vértice **1072**, (Longitude: -44°52'10.886" , Latitude -21°09'32.166"); 111°46' e 512,18 m até o vértice **1073**, (Longitude: -44°51'54.400" , Latitude -21°09'38.345"); 144°20' e 90,85 m até o vértice **1074**, (Longitude: -44°51'52.564" , Latitude -21°09'40.745"); 197°40' e 178,51 m até o vértice **1075**, (Longitude: -44°51'54.443" , Latitude -21°09'46.275"); 182°13' e 163,49 m até o vértice **1076**, (Longitude: -44°51'54.663" , Latitude -21°09'51.587"); 172°01' e 44,32 m até o vértice **1077**, (Longitude: -44°51'54.450" , Latitude -21°09'53.014"); 198°53' e 96,93 m até o vértice **1078**, (Longitude: -44°51'55.538" , Latitude -21°09'55.996"); 198°46' e 57,43 m até o vértice **1079**, (Longitude: -44°51'56.179" , Latitude -21°09'57.764"); 226°55' e 58,49 m até o vértice **1080**, (Longitude: -44°51'57.660" , Latitude -21°09'59.063"); 227°09' e 60,70 m até o vértice **1081**, (Longitude: -44°51'59.203" , Latitude -21°10'00.405"); 174°01' e 35,78 m até o vértice **1082**, (Longitude: -44°51'59.074" , Latitude -21°10'01.562"); 159°54' e 45,26 m até o vértice **1083**, (Longitude: -44°51'58.535" , Latitude -21°10'02.944"); 189°28' e 85,31 m até o vértice **1084**, (Longitude: -44°51'59.022" , Latitude -



Diário Oficial

Município de Ijaci

EDIÇÃO nº 099 Sexta - Feira, 14 de Junho de 2024

21°10'05.680"); 180°59' e 85,57 m até o vértice **1085**, (Longitude: -44°51'59.073" , Latitude - 21°10'08.462"); 178°12' e 127,76 m até o vértice **1086**, (Longitude: -44°51'58.934" , Latitude - 21°10'12.614"); 203°19' e 114,51 m até o vértice **1087**, (Longitude: -44°52'00.506" , Latitude - 21°10'16.033"); 214°50' e 84,99 m até o vértice **1088**, (Longitude: -44°52'02.189" , Latitude - 21°10'18.301"); 247°02' e 81,43 m até o vértice **1089**, (Longitude: -44°52'04.788" , Latitude - 21°10'19.334"); 261°45' e 61,36 m até o vértice **1090**, (Longitude: -44°52'06.893" , Latitude - 21°10'19.620"); 270°42' e 56,89 m até o vértice **1091**, (Longitude: -44°52'08.865" , Latitude - 21°10'19.597"); 297°11' e 85,00 m até o vértice **1092**, (Longitude: -44°52'11.486" , Latitude - 21°10'18.334"); 306°32' e 123,64 m até o vértice **1093**, (Longitude: -44°52'14.929" , Latitude - 21°10'15.940"); 273°19' e 43,00 m até o vértice **1094**, (Longitude: -44°52'16.417" , Latitude - 21°10'15.859"); 246°48' e 105,29 m até o vértice **1095**, (Longitude: -44°52'19.772" , Latitude - 21°10'17.207"); 240°02' e 108,91 m até o vértice **1096**, (Longitude: -44°52'23.043" , Latitude - 21°10'18.975"); 234°49' e 100,01 m até o vértice **1097**, (Longitude: -44°52'25.877" , Latitude - 21°10'20.848"); 258°57' e 108,60 m até o vértice **1098**, (Longitude: -44°52'29.572" , Latitude - 21°10'21.524"); 249°09' e 84,54 m até o vértice **1099**, (Longitude: -44°52'32.311" , Latitude - 21°10'22.502"); 230°45' e 49,06 m até o vértice **1100**, (Longitude: -44°52'33.628" , Latitude - 21°10'23.511"); 214°25' e 39,49 m até o vértice **1101**, (Longitude: -44°52'34.402" , Latitude - 21°10'24.570"); 194°08' e 58,45 m até o vértice **1102**, (Longitude: -44°52'34.897" , Latitude - 21°10'26.413"); 175°24' e 68,59 m até o vértice **1103**, (Longitude: -44°52'34.707" , Latitude - 21°10'28.636"); 206°05' e 77,05 m até o vértice **1104**, (Longitude: -44°52'35.882" , Latitude - 21°10'30.886"); 211°42' e 38,58 m até o vértice **1105**, (Longitude: -44°52'36.585" , Latitude - 21°10'31.953"); 240°27' e 47,28 m até o vértice **1106**, (Longitude: -44°52'38.011" , Latitude - 21°10'32.711"); 249°33' e 42,08 m até o vértice **1107**, (Longitude: -44°52'39.378" , Latitude - 21°10'33.189"); 233°44' e 47,79 m até o vértice **1108**, (Longitude: -44°52'40.714" , Latitude - 21°10'34.108"); 174°18' e 30,78 m até o vértice **1109**, (Longitude: -44°52'40.608" , Latitude - 21°10'35.104"); 161°21' e 132,34 m até o vértice **1110**, (Longitude: -44°52'39.141" , Latitude - 21°10'39.181"); 176°30' e 194,80 m até o vértice **1111**, (Longitude: -44°52'38.729" , Latitude - 21°10'45.503"); 150°37' e 12,70 m até o vértice **1112**, (Longitude: -44°52'38.513" , Latitude - 21°10'45.863"); 129°33' e 88,52 m até o vértice **1113**, (Longitude: -44°52'36.147" , Latitude - 21°10'47.696"); 110°40' e 13,84 m até o vértice **1114**, (Longitude: -44°52'35.698" , Latitude - 21°10'47.855"); 123°25' e 46,79 m até o vértice **1115**, (Longitude: -44°52'34.344" , Latitude - 21°10'48.693"); 93°43' e 23,21 m até o vértice **1116**, (Longitude: -44°52'33.541" , Latitude -21°10'48.742"); 118°00' e 49,50 m até o vértice **1117**, (Longitude: -44°52'32.026" , Latitude -21°10'49.498"); 124°51' e 78,99 m até o vértice **1118**, (Longitude: -44°52'29.779" , Latitude -21°10'50.966"); 149°08' e 27,84 m até o vértice **1119**, (Longitude: -44°52'29.284" , Latitude -21°10'51.743"); 196°24' e 32,67 m até o vértice **1120**,



Diário Oficial

Município de Ijaci

EDIÇÃO nº 099 Sexta - Feira, 14 de Junho de 2024

(Longitude: -44°52'29.604" , Latitude -21°10'52.762"); 219°31' e 21,57 m até o vértice **1121**, (Longitude: -44°52'30.080" , Latitude -21°10'53.303"); 236°10' e 16,91 m até o vértice **1122**, (Longitude: -44°52'30.567" , Latitude -21°10'53.609"); 252°49' e 49,88 m até o vértice **1123**, (Longitude: -44°52'32.219" , Latitude -21°10'54.088"); 262°35' e 19,31 m até o vértice **1124**, (Longitude: -44°52'32.883" , Latitude -21°10'54.169"); 299°30' e 12,93 m até o vértice **1125**, (Longitude: -44°52'33.273" , Latitude -21°10'53.962"); 284°59' e 18,54 m até o vértice **1126**, (Longitude: -44°52'33.894" , Latitude -21°10'53.806"); 219°14' e 11,99 m até o vértice **1127**, (Longitude: -44°52'34.157" , Latitude -21°10'54.108"); 194°59' e 15,06 m até o vértice **1128**, (Longitude: -44°52'34.292" , Latitude -21°10'54.581"); 196°35' e 16,46 m até o vértice **1129**, (Longitude: -44°52'34.455" , Latitude -21°10'55.094"); 226°31' e 30,53 m até o vértice **1130**, (Longitude: -44°52'35.223" , Latitude -21°10'55.777"); 221°29' e 13,67 m até o vértice **1131**, (Longitude: -44°52'35.537" , Latitude -21°10'56.110"); 224°16' e 71,31 m até o vértice **1132**, (Longitude: -44°52'37.263" , Latitude -21°10'57.770"); 203°22' e 17,46 m até o vértice **1133**, (Longitude: -44°52'37.503" , Latitude -21°10'58.291"); 174°55' e 20,90 m até o vértice **1134**, (Longitude: -44°52'37.439" , Latitude -21°10'58.968"); 158°56' e 23,93 m até o vértice **1135**, (Longitude: -44°52'37.141" , Latitude -21°10'59.694"); 151°12' e 105,77 m até o vértice **1136**, (Longitude: -44°52'35.375" , Latitude -21°11'02.708"); 134°54' e 78,49 m até o vértice **1137**, (Longitude: -44°52'33.448" , Latitude -21°11'04.510"); 148°53' e 36,79 m até o vértice **1138**, (Longitude: -44°52'32.789" , Latitude -21°11'05.534"); 144°38' e 99,10 m até o vértice **1139**, (Longitude: -44°52'30.801" , Latitude -21°11'08.162"); 132°35' e 77,85 m até o vértice **1140**, (Longitude: -44°52'28.814" , Latitude -21°11'09.875"); 123°27' e 58,02 m até o vértice **1141**, (Longitude: -44°52'27.136" , Latitude -21°11'10.915"); 109°49' e 37,71 m até o vértice **1142**, (Longitude: -44°52'25.906" , Latitude -21°11'11.331"); 91°45' e 12,03 m até o vértice **1143**, (Longitude: -44°52'25.489" , Latitude -21°11'11.343"); 111°32' e 13,15 m até o vértice **1144**, (Longitude: -44°52'25.065" , Latitude -21°11'11.500"); 143°54' e 14,69 m até o vértice **1145**, (Longitude: -44°52'24.765" , Latitude -21°11'11.886"); 101°33' e 106,67 m até o vértice **1146**, (Longitude: -44°52'21.142" , Latitude -21°11'12.581"); 69°15' e 14,25 m até o vértice **1147**, (Longitude: -44°52'20.680" , Latitude -21°11'12.417"); 87°09' e 40,43 m até o vértice **1148**, (Longitude: -44°52'19.280" , Latitude -21°11'12.352"); 86°02' e 36,55 m até o vértice **1149**, (Longitude: -44°52'18.016" , Latitude -21°11'12.270"); 125°06' e 19,04 m até o vértice **1150**, (Longitude: -44°52'17.476" , Latitude -21°11'12.626"); 108°27' e 11,07 m até o vértice **1151**, (Longitude: -44°52'17.112" , Latitude -21°11'12.740"); 152°31' e 31,13 m até o vértice **1152**, (Longitude: -44°52'16.614" , Latitude -21°11'13.638"); 111°30' e 21,98 m até o vértice **1153**, (Longitude: -44°52'15.905" , Latitude -21°11'13.900"); 129°43' e 31,81 m até o vértice **1154**, (Longitude: -44°52'15.057" , Latitude -21°11'14.561"); 194°55' e 16,01 m até o vértice **1155**, (Longitude: -44°52'15.200" , Latitude -21°11'15.064"); 200°32' e 11,92 m até o vértice **1156**, (Longitude: -44°52'15.345" , Latitude -



Diário Oficial

Município de Ijaci

EDIÇÃO nº 099 Sexta - Feira, 14 de Junho de 2024

21°11'15.427"); 209°09' e 12,43 m até o vértice **1157**, (Longitude: -44°52'15.555" , Latitude - 21°11'15.780"); 164°07' e 38,91 m até o vértice **1158**, (Longitude: -44°52'15.186" , Latitude - 21°11'16.997"); 163°13' e 35,46 m até o vértice **1159**, (Longitude: -44°52'14.831" , Latitude - 21°11'18.101"); 164°57' e 28,57 m até o vértice **1160**, (Longitude: -44°52'14.574" , Latitude - 21°11'18.998"); 165°42' e 33,64 m até o vértice **1161**, (Longitude: -44°52'14.286" , Latitude - 21°11'20.058"); 138°45' e 11,94 m até o vértice **1162**, (Longitude: -44°52'14.013" , Latitude - 21°11'20.350"); 70°32' e 14,68 m até o vértice **1163**, (Longitude: -44°52'13.533" , Latitude -21°11'20.191"); 37°31' e 14,58 m até o vértice **1164**, (Longitude: -44°52'13.225" , Latitude -21°11'19.815"); 93°47' e 6,04 m até o vértice **1165**, (Longitude: -44°52'13.016" , Latitude -21°11'19.828"); 131°37' e 51,48 m até o vértice **1166**, (Longitude: -44°52'11.682" , Latitude -21°11'20.940"); 191°01' e 34,72 m até o vértice **1167**, (Longitude: -44°52'11.912" , Latitude -21°11'22.048"); 155°11' e 58,24 m até o vértice **1168**, (Longitude: -44°52'11.065" , Latitude -21°11'23.767"); 130°41' e 58,63 m até o vértice **1169**, (Longitude: -44°52'09.524" , Latitude -21°11'25.010"); 132°46' e 95,06 m até o vértice **1170**, (Longitude: -44°52'07.105" , Latitude - 21°11'27.109"); 165°58' e 58,11 m até o vértice **1171**, (Longitude: -44°52'06.617" , Latitude - 21°11'28.942"); 142°21' e 78,22 m até o vértice **1172**, (Longitude: -44°52'04.961" , Latitude - 21°11'30.956"); 163°47' e 87,53 m até o vértice **1173**, (Longitude: -44°52'04.114" , Latitude - 21°11'33.689"); 153°58' e 90,63 m até o vértice **1174**, (Longitude: -44°52'02.735" , Latitude - 21°11'36.337"); 158°45' e 125,32 m até o vértice **1175**, (Longitude: -44°52'01.161" , Latitude - 21°11'40.135"); 202°02' e 115,64 m até o vértice **1176**, (Longitude: -44°52'02.666" , Latitude - 21°11'43.620"); 210°18' e 69,54 m até o vértice **1177**, (Longitude: -44°52'03.883" , Latitude - 21°11'45.572"); 172°30' e 110,03 m até o vértice **1178**, (Longitude: -44°52'03.386" , Latitude - 21°11'49.119"); 269°41' e 72,45 m até o vértice **1179**, (Longitude: -44°52'05.898" , Latitude - 21°11'49.132"); 143°53' e 97,60 m até o vértice **1180**, (Longitude: -44°52'03.904" , Latitude - 21°11'51.696"); 131°02' e 41,60 m até o vértice **1181**, (Longitude: -44°52'02.816" , Latitude - 21°11'52.584"); 194°05' e 31,14 m até o vértice **1182**, (Longitude: -44°52'03.079" , Latitude - 21°11'53.566"); 188°15' e 14,86 m até o vértice **1183**, (Longitude: -44°52'03.153" , Latitude - 21°11'54.044"); 127°23' e 11,54 m até o vértice **1184**, (Longitude: -44°52'02.835" , Latitude - 21°11'54.272"); 225°16' e 10,23 m até o vértice **1185**, (Longitude: -44°52'03.087" , Latitude - 21°11'54.506"); 200°29' e 16,48 m até o vértice **1186**, (Longitude: -44°52'03.287" , Latitude - 21°11'55.008"); 236°45' e 14,14 m até o vértice **1187**, (Longitude: -44°52'03.697" , Latitude - 21°11'55.260"); 184°46' e 18,33 m até o vértice **1188**, (Longitude: -44°52'03.750" , Latitude - 21°11'55.854"); 169°07' e 18,79 m até o vértice **1189**, (Longitude: -44°52'03.627" , Latitude - 21°11'56.454"); 197°23' e 19,79 m até o vértice **1190**, (Longitude: -44°52'03.832" , Latitude - 21°11'57.068"); 192°43' e 21,88 m até o vértice **1191**, (Longitude: -44°52'03.999" , Latitude - 21°11'57.762"); 205°25' e 27,48 m até o vértice **1192**, (Longitude: -44°52'04.408" , Latitude -



Diário Oficial

Município de Ijaci

EDIÇÃO nº 099 Sexta - Feira, 14 de Junho de 2024

21°11'58.569"); 196°58' e 24,50 m até o vértice **1193**, (Longitude: -44°52'04.656" , Latitude - 21°11'59.331"); 208°07' e 10,71 m até o vértice **1194**, (Longitude: -44°52'04.831" , Latitude - 21°11'59.638"); 173°16' e 23,91 m até o vértice **1195**, (Longitude: -44°52'04.734" , Latitude - 21°12'00.410"); 178°58' e 28,79 m até o vértice **1196**, (Longitude: -44°52'04.716" , Latitude - 21°12'01.346"); 227°11' e 31,18 m até o vértice **1197**, (Longitude: -44°52'05.509" , Latitude - 21°12'02.035"); 315°02' e 12,69 m até o vértice **1198**, (Longitude: -44°52'05.820" , Latitude - 21°12'01.743"); 286°10' e 19,76 m até o vértice **1199**, (Longitude: -44°52'06.478" , Latitude - 21°12'01.564"); 263°26' e 27,17 m até o vértice **1200**, (Longitude: -44°52'07.414" , Latitude - 21°12'01.665"); 286°04' e 25,33 m até o vértice **1201**, (Longitude: -44°52'08.258" , Latitude - 21°12'01.437"); 285°27' e 11,19 m até o vértice **1202**, (Longitude: -44°52'08.632" , Latitude - 21°12'01.340"); 192°14' e 25,84 m até o vértice **1203**, (Longitude: -44°52'08.822" , Latitude - 21°12'02.161"); 200°22' e 63,52 m até o vértice **1204**, (Longitude: -44°52'09.589" , Latitude - 21°12'04.097"); 200°47' e 55,57 m até o vértice **1205**, (Longitude: -44°52'10.273" , Latitude - 21°12'05.786"); 201°20' e 49,63 m até o vértice **1206**, (Longitude: -44°52'10.899" , Latitude - 21°12'07.289"); 225°07' e 41,15 m até o vértice **1207**, (Longitude: -44°52'11.910" , Latitude - 21°12'08.233"); 229°46' e 31,01 m até o vértice **1208**, (Longitude: -44°52'12.731" , Latitude - 21°12'08.884"); 188°06' e 24,11 m até o vértice **1209**, (Longitude: -44°52'12.849" , Latitude - 21°12'09.660"); 143°02' e 30,99 m até o vértice **1210**, (Longitude: -44°52'12.203" , Latitude - 21°12'10.465"); 139°10' e 54,71 m até o vértice **1211**, (Longitude: -44°52'10.963" , Latitude - 21°12'11.811"); 152°53' e 5,25 m até o vértice **1212**, (Longitude: -44°52'10.880" , Latitude -21°12'11.963"); 169°50' e 67,89 m até o vértice **1213**, (Longitude: -44°52'10.465" , Latitude -21°12'14.136"); 177°56' e 60,35 m até o vértice **1214**, (Longitude: -44°52'10.390" , Latitude -21°12'16.097"); 176°56' e 8,65 m até o vértice **1215**, (Longitude: -44°52'10.374" , Latitude -21°12'16.378"); 178°11' e 57,36 m até o vértice **1216**, (Longitude: -44°52'10.311" , Latitude -21°12'18.242"); 235°40' e 29,02 m até o vértice **1217**, (Longitude: -44°52'11.142" , Latitude -21°12'18.774"); 263°10' e 23,27 m até o vértice **1218**, (Longitude: -44°52'11.943" , Latitude -21°12'18.864"); 164°29' e 71,72 m até o vértice **1219**, (Longitude: -44°52'11.278" , Latitude - 21°12'21.111"); 129°41' e 9,97 m até o vértice **1220**, (Longitude: -44°52'11.012" , Latitude -21°12'21.318"); 168°57' e 10,25 m até o vértice **1221**, (Longitude: -44°52'10.944" , Latitude -21°12'21.645"); 170°25' e 2,78 m até o vértice **1222**, (Longitude: -44°52'10.928" , Latitude -21°12'21.734"); 159°41' e 38,63 m até o vértice **1223**, (Longitude: -44°52'10.463" , Latitude -21°12'22.912"); 146°29' e 2,51 m até o vértice **1224**, (Longitude: -44°52'10.415" , Latitude -21°12'22.980"); 153°31' e 44,70 m até o vértice **1225**, (Longitude: -44°52'09.724" , Latitude -21°12'24.281"); 146°15' e 2,44 m até o vértice **1226**, (Longitude: -44°52'09.677" , Latitude -21°12'24.347"); 152°02' e 23,26 m até o vértice **1227**, (Longitude: -44°52'09.299" , Latitude - 21°12'25.015"); 147°10' e 29,10 m até o vértice **1228**, (Longitude: -44°52'08.752" , Latitude - 21°12'25.810"); 116°42' e 23,34 m até o vértice **1229**, (Longitude: -44°52'08.029" , Latitude -



Diário Oficial

Município de Ijaci

EDIÇÃO nº 099 Sexta - Feira, 14 de Junho de 2024

21°12'26.151"); 116°04' e 34,07 m até o vértice **1230**, (Longitude: -44°52'06.968" , Latitude -21°12'26.638"); 98°26' e 0,84 m até o vértice **1231**, (Longitude: -44°52'06.939" , Latitude -21°12'26.642"); 121°16' e 33,54 m até o vértice **1232**, (Longitude: -44°52'05.945" , Latitude -21°12'27.208"); 116°46' e 38,57 m até o vértice **1233**, (Longitude: -44°52'04.751" , Latitude -21°12'27.773"); 144°30' e 26,82 m até o vértice **1234**, (Longitude: -44°52'04.211" , Latitude -21°12'28.483"); 154°09' e 41,49 m até o vértice **1235**, (Longitude: -44°52'03.584" , Latitude -21°12'29.697"); 159°53' e 96,62 m até o vértice **1236**, (Longitude: -44°52'02.432" , Latitude -21°12'32.647"); 169°20' e 19,65 m até o vértice **1237**, (Longitude: -44°52'02.306" , Latitude -21°12'33.275"); 163°29' e 25,57 m até o vértice **1238**, (Longitude: -44°52'02.054" , Latitude -21°12'34.072"); 166°07' e 16,00 m até o vértice **1239**, (Longitude: -44°52'01.921" , Latitude -21°12'34.577"); 198°49' e 16,44 m até o vértice **1240**, (Longitude: -44°52'02.105" , Latitude -21°12'35.083"); 191°46' e 25,01 m até o vértice **1241**, (Longitude: -44°52'02.282" , Latitude -21°12'35.879"); 193°22' e 20,20 m até o vértice **1242**, (Longitude: -44°52'02.444" , Latitude -21°12'36.518"); 197°21' e 25,52 m até o vértice **1243**, (Longitude: -44°52'02.708" , Latitude -21°12'37.310"); 197°48' e 20,74 m até o vértice **1244**, (Longitude: -44°52'02.928" , Latitude -21°12'37.952"); 204°40' e 30,33 m até o vértice **1245**, (Longitude: -44°52'03.367" , Latitude -21°12'38.848"); 192°13' e 1,64 m até o vértice **1246**, (Longitude: -44°52'03.379" , Latitude -21°12'38.900"); 183°20' e 17,84 m até o vértice **1247**, (Longitude: -44°52'03.415" , Latitude -21°12'39.479"); 238°18' e 19,79 m até o vértice **1248**, (Longitude: -44°52'03.999" , Latitude -21°12'39.817"); 249°12' e 15,95 m até o vértice **1249**, (Longitude: -44°52'04.516" , Latitude -21°12'40.001"); 240°45' e 16,56 m até o vértice **1250**, (Longitude: -44°52'05.017" , Latitude -21°12'40.264"); 235°45' e 2,41 m até o vértice **1251**, (Longitude: -44°52'05.086" , Latitude -21°12'40.308"); 240°44' e 21,39 m até o vértice **1252**, (Longitude: -44°52'05.733" , Latitude -21°12'40.648"); 234°38' e 17,22 m até o vértice **1253**, (Longitude: -44°52'06.220" , Latitude -21°12'40.972"); 252°06' e 20,12 m até o vértice **1254**, (Longitude: -44°52'06.884" , Latitude -21°12'41.173"); 275°02' e 20,99 m até o vértice **1255**, (Longitude: -44°52'07.609" , Latitude -21°12'41.113"); 263°14' e 28,23 m até o vértice **1256**, (Longitude: -44°52'08.581" , Latitude -21°12'41.221"); 251°59' e 14,22 m até o vértice **1257**, (Longitude: -44°52'09.050" , Latitude -21°12'41.364"); 283°08' e 15,43 m até o vértice **1258**, (Longitude: -44°52'09.571" , Latitude -21°12'41.250"); 276°46' e 13,56 m até o vértice **1259**, (Longitude: -44°52'10.038" , Latitude -21°12'41.198"); 261°00' e 21,64 m até o vértice **1260**, (Longitude: -44°52'10.779" , Latitude -21°12'41.308");

262°49' e 14,30 m até o vértice **1261**, (Longitude: -44°52'11.271" , Latitude -21°12'41.366"); 242°41' e 23,53 m até o vértice **1262**, (Longitude: -44°52'11.996" , Latitude -21°12'41.717"); 213°56' e 21,02 m até o vértice **1263**, (Longitude: -44°52'12.403" , Latitude -21°12'42.284"); 192°14' e 0,82 m até o vértice **1264**, (Longitude: -44°52'12.409" , Latitude -21°12'42.310"); 210°41' e 19,49 m até o vértice **1265**, (Longitude: -44°52'12.754" , Latitude -21°12'42.855"); 229°00' e 23,12 m até o vértice **1266**, (Longitude: -



Diário Oficial

Município de Ijaci

EDIÇÃO nº 099 Sexta - Feira, 14 de Junho de 2024

44°52'13.359" , Latitude -21°12'43.348"); 258°51' e 2,70 m até o vértice **1267**, (Longitude: -44°52'13.451" , Latitude -21°12'43.365"); 232°18' e 28,83 m até o vértice **1268**, (Longitude: -44°52'14.242" , Latitude -21°12'43.938"); 217°13' e 22,17 m até o vértice **1269**, (Longitude: -44°52'14.707" , Latitude -21°12'44.512"); 209°36' e 28,37 m até o vértice **1270**, (Longitude: -44°52'15.193" , Latitude -21°12'45.314"); 211°45' e 14,36 m até o vértice **1271**, (Longitude: -44°52'15.455" , Latitude -21°12'45.711"); 220°49' e 11,38 m até o vértice **1272**, (Longitude: -44°52'15.713" , Latitude -21°12'45.991"); 203°53' e 9,75 m até o vértice **1273**, (Longitude: -44°52'15.850" , Latitude -21°12'46.281"); 198°46' e 18,91 m até o vértice **1274**, (Longitude: -44°52'16.061" , Latitude -21°12'46.863"); 165°12' e 10,85 m até o vértice **1275**, (Longitude: -44°52'15.965" , Latitude -21°12'47.204"); 171°21' e 11,32 m até o vértice **1276**, (Longitude: -44°52'15.906" , Latitude -21°12'47.568"); 198°12' e 11,07 m até o vértice **1277**, (Longitude: -44°52'16.026" , Latitude -21°12'47.910"); 263°54' e 8,12 m até o vértice **1278**, (Longitude: -44°52'16.306" , Latitude -21°12'47.938"); 302°12' e 12,58 m até o vértice **1279**, (Longitude: -44°52'16.675" , Latitude -21°12'47.720"); 269°14' e 7,01 m até o vértice **1280**, (Longitude: -44°52'16.918" , Latitude -21°12'47.723"); 166°56' e 9,57 m até o vértice **1281**, (Longitude: -44°52'16.843" , Latitude -21°12'48.026"); 149°02' e 16,93 m até o vértice **1282**, (Longitude: -44°52'16.541" , Latitude -21°12'48.498"); 169°17' e 10,24 m até o vértice **1283**, (Longitude: -44°52'16.475" , Latitude -21°12'48.825"); 207°38' e 10,38 m até o vértice **1284**, (Longitude: -44°52'16.642" , Latitude -21°12'49.124"); 204°28' e 22,00 m até o vértice **1285**, (Longitude: -44°52'16.958" , Latitude -21°12'49.775"); 205°48' e 22,65 m até o vértice **1286**, (Longitude: -44°52'17.300" , Latitude -21°12'50.438"); 208°04' e 12,69 m até o vértice **1287**, (Longitude: -44°52'17.507" , Latitude -21°12'50.802"); 213°49' e 15,96 m até o vértice **1288**, (Longitude: -44°52'17.815" , Latitude -21°12'51.233"); 244°56' e 12,42 m até o vértice **1289**, (Longitude: -44°52'18.205" , Latitude -21°12'51.404"); 236°44' e 13,97 m até o vértice **1290**, (Longitude: -44°52'18.610" , Latitude -21°12'51.653"); 272°19' e 9,09 m até o vértice **1291**, (Longitude: -44°52'18.925" , Latitude -21°12'51.641"); 289°54' e 11,47 m até o vértice **1292**, (Longitude: -44°52'19.299" , Latitude -21°12'51.514"); 284°47' e 6,50 m até o vértice **1293**, (Longitude: -44°52'19.517" , Latitude -21°12'51.460"); 211°00' e 9,91 m até o vértice **1294**, (Longitude: -44°52'19.694" , Latitude -21°12'51.736"); 234°12' e 1,21 m até o vértice **1295**, (Longitude: -44°52'19.728" , Latitude -21°12'51.759"); 207°38' e 14,79 m até o vértice **1296**, (Longitude: -44°52'19.966" , Latitude -21°12'52.185"); 183°37' e 11,40 m até o vértice **1297**, (Longitude: -44°52'19.991" , Latitude -21°12'52.555"); 240°23' e 10,58 m até o vértice **1298**, (Longitude: -44°52'20.310" , Latitude -21°12'52.725"); 242°11' e 12,19 m até o vértice **1299**, (Longitude: -44°52'20.684" , Latitude -21°12'52.910"); 277°56' e 5,56 m até o vértice **1300**, (Longitude: -44°52'20.875" , Latitude -21°12'52.885"); 277°57' e 9,55 m até o vértice **1301**, (Longitude: -44°52'21.203" , Latitude -21°12'52.842"); 255°44' e 20,98 m até o vértice **1302**, (Longitude: -44°52'21.908" , Latitude -21°12'53.010"); 261°01' e 24,26 m até o vértice **1303**, (Longitude: -44°52'22.739" , Latitude -21°12'53.133"); 268°38' e 43,04 m até o vértice **1304**, (Longitude: -44°52'24.231" , Latitude -21°12'53.166"); 270°14' e 6,95 m até o vértice **1305**, (Longitude: -



Diário Oficial

Município de Ijaci

EDIÇÃO nº 099 Sexta - Feira, 14 de Junho de 2024

44°52'24.472" , Latitude -21°12'53.165"); 265°19' e 12,44 m até o vértice **1306**, (Longitude: -44°52'24.902" , Latitude -21°12'53.198"); 251°11' e 15,93 m até o vértice **1307**, (Longitude: -44°52'25.425" , Latitude -21°12'53.365"); 271°00' e 17,45 m até o vértice **1308**, (Longitude: -44°52'26.030" , Latitude -21°12'53.355"); 275°51' e 7,83 m até o vértice **1309**, (Longitude: -44°52'26.300" , Latitude -21°12'53.329"); 205°19' e 10,92 m até o vértice **1310**, (Longitude: -44°52'26.462" , Latitude -21°12'53.650"); 223°31' e 6,49 m até o vértice **1311**, (Longitude: -44°52'26.617" , Latitude -21°12'53.803"); 186°55' e 10,29 m até o vértice **1312**, (Longitude: -44°52'26.660" , Latitude -21°12'54.135"); 171°11' e 7,16 m até o vértice **1313**, (Longitude: -44°52'26.622" , Latitude -21°12'54.365"); 139°12' e 12,76 m até o vértice **1314**, (Longitude: -44°52'26.333" , Latitude -21°12'54.679"); 138°42' e 11,58 m até o vértice **1315**, (Longitude: -44°52'26.068" , Latitude -21°12'54.962"); 162°16' e 11,46 m até o vértice **1316**, (Longitude: -44°52'25.947" , Latitude -21°12'55.317"); 197°16' e 13,21 m até o vértice **1317**, (Longitude: -44°52'26.083" , Latitude -21°12'55.727"); 226°30' e 12,24 m até o vértice **1318**, (Longitude: -44°52'26.391" , Latitude -21°12'56.001"); 226°37' e 12,18 m até o vértice **1319**, (Longitude: -44°52'26.698" , Latitude -21°12'56.273"); 220°22' e 9,12 m até o vértice **1320**, (Longitude: -44°52'26.903" , Latitude -21°12'56.499"); 213°41' e 9,46 m até o vértice **1321**, (Longitude: -44°52'27.085" , Latitude -21°12'56.755"); 202°19' e 10,47 m até o vértice **1322**, (Longitude: -44°52'27.223" , Latitude -21°12'57.070"); 197°04' e 12,77 m até o vértice **1323**, (Longitude: -44°52'27.353" , Latitude -21°12'57.467"); 220°36' e 8,99 m até o vértice **1324**, (Longitude: -44°52'27.556" , Latitude -21°12'57.689"); 239°31' e 6,79 m até o vértice **1325**, (Longitude: -44°52'27.759" , Latitude -21°12'57.801"); 251°52' e 9,59 m até o vértice **1326**, (Longitude: -44°52'28.075" , Latitude -21°12'57.898"); 254°06' e 8,42 m até o vértice **1327**, (Longitude: -44°52'28.356" , Latitude -21°12'57.973"); 248°23' e 11,94 m até o vértice **1328**, (Longitude: -44°52'28.741" , Latitude -21°12'58.116"); 213°38' e 9,16 m até o vértice **1329**, (Longitude: -44°52'28.917" , Latitude -21°12'58.364"); 210°31' e 10,68 m até o vértice **1330**, (Longitude: -44°52'29.105" , Latitude -21°12'58.663"); 202°05' e 15,10 m até o vértice **1331**, (Longitude: -44°52'29.302" , Latitude -21°12'59.118"); 177°50' e 12,25 m até o vértice **1332**, (Longitude: -44°52'29.286" , Latitude -21°12'59.516"); 152°07' e 20,67 m até o vértice **1333**, (Longitude: -44°52'28.951" , Latitude -21°13'00.110"); 229°44' e 5,33 m até o vértice **1334**, (Longitude: -44°52'29.092" , Latitude -21°13'00.222"); 238°13' e 22,25 m até o vértice **1335**, (Longitude: -44°52'29.748" , Latitude -21°13'00.603"); 245°51' e 23,39 m até o vértice **1336**, (Longitude: -44°52'30.488" , Latitude -21°13'00.914"); 271°31' e 11,54 m até o vértice **1337**, (Longitude: -44°52'30.888" , Latitude -21°13'00.904"); 249°13' e 12,40 m até o vértice **1338**, (Longitude: -44°52'31.290" , Latitude -21°13'01.047"); 260°36' e 20,37 m até o vértice **1339**, (Longitude: -44°52'31.987" , Latitude -21°13'01.155"); 252°04' e 15,79 m até o vértice **1340**, (Longitude: -44°52'32.508" , Latitude -21°13'01.313"); 235°00' e 11,16 m até o vértice **1341**, (Longitude: -44°52'32.825" , Latitude -21°13'01.521"); 249°19' e 2,00 m até o vértice **1342**, (Longitude: -44°52'32.890" , Latitude -21°13'01.544"); 212°49' e 9,26 m até o vértice **1343**, (Longitude: -44°52'33.064" , Latitude -21°13'01.797"); 219°51' e 17,55



Diário Oficial

Município de Ijaci

EDIÇÃO nº 099 Sexta - Feira, 14 de Junho de 2024

m até o vértice **1344**, (Longitude: -44°52'33.454" , Latitude -21°13'02.235"); 202°10' e 16,81 m até o vértice **1345**, (Longitude: -44°52'33.674" , Latitude -21°13'02.741"); 215°11' e 10,01 m até o vértice **1346**, (Longitude: -44°52'33.874" , Latitude -21°13'03.007"); 263°24' e 18,49 m até o vértice **1347**, (Longitude: -44°52'34.511" , Latitude -21°13'03.076"); 273°19' e 12,71 m até o vértice **1348**, (Longitude: -44°52'34.951" , Latitude -21°13'03.052"); 318°11' e 5,36 m até o vértice **1349**, (Longitude: -44°52'35.075" , Latitude -21°13'02.922"); 311°59' e 18,89 m até o vértice **1350**, (Longitude: -44°52'35.562" , Latitude -21°13'02.511"); 304°58' e 12,07 m até o vértice **1351**, (Longitude: -44°52'35.905" , Latitude -21°13'02.286"); 338°38' e 14,73 m até o vértice **1352**, (Longitude: -44°52'36.091" , Latitude -21°13'01.840"); 326°05' e 6,15 m até o vértice **1353**, (Longitude: -44°52'36.210" , Latitude -21°13'01.674"); 241°29' e 10,70 m até o vértice **1354**, (Longitude: -44°52'36.536" , Latitude -21°13'01.840"); 189°14' e 8,26 m até o vértice **1355**, (Longitude: -44°52'36.582" , Latitude -21°13'02.105"); 172°01' e 14,13 m até o vértice **1356**, (Longitude: -44°52'36.514" , Latitude -21°13'02.560"); 178°39' e 13,54 m até o vértice **1357**, (Longitude: -44°52'36.503" , Latitude -21°13'03.000"); 211°50' e 8,69 m até o vértice **1358**, (Longitude: -44°52'36.662" , Latitude -21°13'03.240"); 224°07' e 8,74 m até o vértice **1359**, (Longitude: -44°52'36.873" , Latitude -21°13'03.444"); 246°01' e 24,74 m até o vértice **1360**, (Longitude: -44°52'37.657" , Latitude -21°13'03.771"); 258°08' e 20,36 m até o vértice **1361**, (Longitude: -44°52'38.348" , Latitude -21°13'03.907"); 241°20' e 14,49 m até o vértice **1362**, (Longitude: -44°52'38.789" , Latitude -21°13'04.133"); 258°52' e 10,52 m até o vértice **1363**, (Longitude: -44°52'39.147" , Latitude -21°13'04.199"); 166°31' e 11,13 m até o vértice **1364**, (Longitude: -44°52'39.057" , Latitude -21°13'04.551"); 125°47' e 12,94 m até o vértice **1365**, (Longitude: -44°52'38.693" , Latitude -21°13'04.797"); 175°00' e 10,62 m até o vértice **1366**, (Longitude: -44°52'38.661" , Latitude -21°13'05.141"); 133°24' e 11,95 m até o vértice **1367**, (Longitude: -44°52'38.360" , Latitude -21°13'05.408"); 124°06' e 11,74 m até o vértice **1368**, (Longitude: -44°52'38.023" , Latitude -21°13'05.622"); 174°33' e 13,07 m até o vértice **1369**, (Longitude: -44°52'37.980" , Latitude -21°13'06.045"); 221°09' e 9,11 m até o vértice **1370**, (Longitude: -44°52'38.188" , Latitude -21°13'06.268"); 240°31' e 8,25 m até o vértice **1371**, (Longitude: -44°52'38.437" , Latitude -21°13'06.400"); 234°45' e 13,49 m até o vértice **1372**, (Longitude: -44°52'38.819" , Latitude -21°13'06.653"); 189°02' e 1,65 m até o vértice **1373**, (Longitude: -44°52'38.828" , Latitude -21°13'06.706"); 193°35' e 9,21 m até o vértice **1374**, (Longitude: -44°52'38.903" , Latitude -21°13'06.997"); 174°38' e 3,40 m até o vértice **1375**, (Longitude: -44°52'38.892" , Latitude -21°13'07.107"); 178°57' e 14,24 m até o vértice **1376**, (Longitude: -44°52'38.883" , Latitude -21°13'07.570"); 143°41' e 2,29 m até o vértice **1377**, (Longitude: -44°52'38.836" , Latitude -21°13'07.630"); 171°45' e 13,67 m até o vértice **1378**, (Longitude: -44°52'38.768" , Latitude -21°13'08.070"); 88°22' e 9,75 m até o vértice **1379**, (Longitude: -44°52'38.430" , Latitude -21°13'08.061"); 08°53' e 16,44 m até o vértice **1380**, (Longitude: -44°52'38.342" , Latitude -21°13'07.533"); 15°36' e 27,65 m até o vértice **1381**, (Longitude: -44°52'38.084" , Latitude -21°13'06.667"); 49°10' e 10,02 m até o vértice



Diário Oficial

Município de Ijaci

EDIÇÃO nº 099 Sexta - Feira, 14 de Junho de 2024

1382, (Longitude: -44°52'37.821" , Latitude -21°13'06.454"); 142°06' e 14,42 m até o vértice 1383, (Longitude: -44°52'37.514" , Latitude -21°13'06.824"); 184°38' e 19,99 m até o vértice 1384, (Longitude: -44°52'37.570" , Latitude -21°13'07.472"); 183°01' e 28,95 m até o vértice 1385, (Longitude: -44°52'37.623" , Latitude -21°13'08.412"); 169°26' e 23,12 m até o vértice 1386, (Longitude: -44°52'37.476" , Latitude -21°13'09.151"); 187°32' e 22,40 m até o vértice 1387, (Longitude: -44°52'37.578" , Latitude -21°13'09.873"); 173°23' e 33,34 m até o vértice 1388, (Longitude: -44°52'37.445" , Latitude -21°13'10.950"); 181°07' e 60,57 m até o vértice 1389, (Longitude: -44°52'37.486" , Latitude -21°13'12.919"); deste, segue pior LINHA IDEAL , com os seguintes azimutes e distâncias: 275°37' e 317,86 m até o vértice 1390, (Longitude: -44°52'48.455" , Latitude -21°13'11.905"); 02°12' e 128,07 m até o vértice 1391, (Longitude: -44°52'48.284" , Latitude -21°13'07.744"); deste, segue confrontando com ESTRADA MUNICIPAL , com os seguintes azimutes e distâncias: 67°14' e 51,13 m até o vértice 1392, (Longitude: -44°52'46.649" , Latitude -21°13'07.101"); 249°25' e 2,19 m até o vértice 1393, (Longitude: -44°52'46.720" , Latitude -21°13'07.126"); 52°13' e 48,30 m até o vértice 1394, (Longitude: -44°52'45.396" , Latitude -21°13'06.164"); 51°46' e 39,02 m até o vértice 1395, (Longitude: -44°52'44.333" , Latitude -21°13'05.379"); 49°30' e 59,96 m até o vértice 1396, (Longitude: -44°52'42.752" , Latitude -21°13'04.113"); 10°50' e 131,46 m até o vértice 1397, (Longitude: -44°52'41.895" , Latitude -21°12'59.915"); 19°44' e 79,64 m até o vértice 1398, (Longitude: -44°52'40.962" , Latitude -21°12'57.478"); 36°16' e 40,17 m até o vértice 1399, (Longitude: -44°52'40.138" , Latitude -21°12'56.425"); 41°41' e 46,13 m até o vértice 1400, (Longitude: -44°52'39.074" , Latitude -21°12'55.305"); 25°25' e 86,03 m até o vértice 1401, (Longitude: -44°52'37.793" , Latitude -21°12'52.779"); 62°45' e 29,42 m até o vértice 1402, (Longitude: -44°52'36.886" , Latitude -21°12'52.341"); 75°06' e 40,44 m até o vértice 1403, (Longitude: -44°52'35.531" , Latitude -21°12'52.003"); Linha ideal; deste, segue confrontando com USINA HIDRELETRICA FUNIL, com os seguintes azimutes e distâncias: 166°02' e 54,98 m até o vértice 1404, (Longitude: -44°52'35.071" , Latitude -21°12'53.738"); 79°25' e 78,97 m até o vértice 1405, (Longitude: -44°52'32.379" , Latitude -21°12'53.267"); 77°02' e 58,18 m até o vértice 1406, (Longitude: -44°52'30.413" , Latitude -21°12'52.843"); 90°32' e 51,97 m até o vértice 1407, (Longitude: -44°52'28.611" , Latitude -21°12'52.859"); 60°07' e 118,30 m até o vértice 1408, (Longitude: -44°52'25.054" , Latitude -21°12'50.943"); 50°50' e 100,87 m até o vértice 1409, (Longitude: -44°52'22.342" , Latitude -21°12'48.872"); 12°36' e 53,39 m até o vértice 1410, (Longitude: -44°52'21.938" , Latitude -21°12'47.178"); 79°20' e 57,90 m até o vértice 1411, (Longitude: -44°52'19.965" , Latitude -21°12'46.830"); 86°27' e 41,29 m até o vértice 1412, (Longitude: -44°52'18.536" , Latitude -21°12'46.747"); 07°45' e 74,34 m até o vértice 1413, (Longitude: -44°52'18.188" , Latitude -21°12'44.352"); 18°07' e 160,90 m até o vértice 1414, (Longitude: -44°52'16.452" , Latitude -21°12'39.380"); 17°28' e 118,85 m até o vértice 1415, (Longitude: -44°52'15.215" , Latitude -21°12'35.694"); 16°53' e 6,85 m até o vértice 1416, (Longitude: -44°52'15.146" , Latitude -21°12'35.481"); 12°32' e 71,46 m até o vértice 1417, (Longitude: -44°52'14.608" , Latitude -21°12'33.213"); 357°21' e 53,91 m até o vértice 1418, (Longitude: -44°52'14.694" , Latitude -



Diário Oficial

Município de Ijaci

EDIÇÃO nº 099 Sexta - Feira, 14 de Junho de 2024

21°12'31.462"); 340°29' e 7,34 m até o vértice **1419**, (Longitude: -44°52'14.779" , Latitude -21°12'31.237"); 355°12' e 104,63 m até o vértice **1420**, (Longitude: -44°52'15.082" , Latitude -21°12'27.847"); 347°52' e 127,53 m até o vértice **1421**, (Longitude: -44°52'16.011" , Latitude -21°12'23.793"); 338°01' e 50,01 m até o vértice **1422**, (Longitude: -44°52'16.660" , Latitude -21°12'22.285"); 34°51' e 66,45 m até o vértice **1423**, (Longitude: -44°52'15.343" , Latitude -21°12'20.512"); deste, segue confrontando pelo **PÉ DA ENCOSTA** da **SERRA DE IJACI**, com os seguintes azimutes e distâncias: 287°25' e 22,28 m até o vértice **1424**, (Longitude: -44°52'16.080" , Latitude -21°12'20.295"); 298°15' e 49,24 m até o vértice **1425**, (Longitude: -44°52'17.584" , Latitude -21°12'19.537"); 330°08' e 52,38 m até o vértice **1426**, (Longitude: -44°52'18.488" , Latitude -21°12'18.060"); 315°51' e 64,81 m até o vértice **1427**, (Longitude: -44°52'20.053" , Latitude -21°12'16.548"); 274°46' e 57,59 m até o vértice **1428**, (Longitude: -44°52'22.043" , Latitude -21°12'16.392"); 254°12' e 38,19 m até o vértice **1429**, (Longitude: -44°52'23.317" , Latitude -21°12'16.730"); 239°34' e 80,91 m até o vértice **1430**, (Longitude: -44°52'25.736" , Latitude -21°12'18.062"); 273°34' e 154,71 m até o vértice **1431**, (Longitude: -44°52'31.090" , Latitude -21°12'17.749"); 262°03' e 98,25 m até o vértice **1432**, (Longitude: -44°52'34.464" , Latitude -21°12'18.190"); 321°36' e 86,44 m até o vértice **1433**, (Longitude: -44°52'36.325" , Latitude -21°12'15.987"); 316°31' e 140,63 m até o vértice **1434**, (Longitude: -44°52'39.680" , Latitude -21°12'12.669"); 286°39' e 78,57 m até o vértice **1435**, (Longitude: -44°52'42.290" , Latitude -21°12'11.937"); 271°05' e 87,61 m até o vértice **1436**, (Longitude: -44°52'45.327" , Latitude -21°12'11.883"); 268°29' e 82,75 m até o vértice **1437**, (Longitude: -44°52'48.195" , Latitude -21°12'11.954"); 249°11' e 92,83 m até o vértice **1438**, (Longitude: -44°52'51.204" , Latitude -21°12'13.026"); 245°22' e 62,28 m até o vértice **1439**, (Longitude: -44°52'53.167" , Latitude -21°12'13.870"); 180°45' e 80,37 m até o vértice **1440**, (Longitude: -44°52'53.204" , Latitude -21°12'16.483"); 238°57' e 80,69 m até o vértice **1441**, (Longitude: -44°52'55.601" , Latitude -21°12'17.836"); 266°02' e 102,57 m até o vértice **1442**, (Longitude: -44°52'59.149" , Latitude -21°12'18.066"); 249°48' e 84,38 m até o vértice **1443**, (Longitude: -44°53'01.895" , Latitude -21°12'19.013"); 289°01' e 63,79 m até o vértice **1444**, (Longitude: -44°53'03.986" , Latitude -21°12'18.337"); 265°40' e 32,97 m até o vértice **1445**, (Longitude: -44°53'05.126" , Latitude -21°12'18.418"); 228°07' e 121,21 m até o vértice **1446**, (Longitude: -44°53'08.255" , Latitude -21°12'21.049"); 248°21' e 96,25 m até o vértice **1447**, (Longitude: -44°53'11.357" , Latitude -21°12'22.203"); 264°16' e 98,52 m até o vértice **1448**, (Longitude: -44°53'14.756" , Latitude -21°12'22.523"); 267°00' e 86,55 m até o vértice **1449**, (Longitude: -44°53'17.753" , Latitude -21°12'22.670"); 257°44' e 61,83 m até o vértice **1450**, (Longitude: -44°53'19.848" , Latitude -21°12'23.097"); 251°48' e 73,98 m até o vértice **1451**, (Longitude: -44°53'22.285" , Latitude -21°12'23.848"); 238°41' e 56,17 m até o vértice **1452**, (Longitude: -44°53'23.949" , Latitude -21°12'24.797"); 228°21' e 109,56 m até o vértice **1453**, (Longitude: -44°53'26.788" , Latitude -



Diário Oficial

Município de Ijaci

EDIÇÃO nº 099 Sexta - Feira, 14 de Junho de 2024

21°12'27.164"); 222°08' e 109,51 m até o vértice **1454**, (Longitude: -44°53'29.336" , Latitude - 21°12'29.804"); 238°35' e 103,27 m até o vértice **1455**, (Longitude: -44°53'32.392" , Latitude - 21°12'31.554"); 246°37' e 92,06 m até o vértice **1456**, (Longitude: -44°53'35.322" , Latitude - 21°12'32.742"); 269°06' e 126,80 m até o vértice **1457**, (Longitude: -44°53'39.718" , Latitude - 21°12'32.806"); 254°20' e 130,76 m até o vértice **1458**, (Longitude: -44°53'44.084" , Latitude - 21°12'33.953"); 289°54' e 94,57 m até o vértice **1459**, (Longitude: -44°53'47.167" , Latitude - 21°12'32.906"); 321°36' e 115,10 m até o vértice **1460**, (Longitude: -44°53'49.646" , Latitude - 21°12'29.973"); 307°34' e 104,19 m até o vértice **1461**, (Longitude: -44°53'52.509" , Latitude - 21°12'27.907"); 333°09' e 325,44 m até o vértice **1462**, (Longitude: -44°53'57.603" , Latitude - 21°12'18.465"); 289°01' e 80,51 m até o vértice **1463**, (Longitude: -44°54'00.242" , Latitude - 21°12'17.612"); 262°20' e 46,85 m até o vértice **1464**, (Longitude: -44°54'01.852" , Latitude - 21°12'17.815"); 210°43' e 147,02 m até o vértice **1465**, (Longitude: -44°54'04.457" , Latitude - 21°12'21.924"); 225°24' e 8,59 m até o vértice **1466**, (Longitude: -44°54'04.669" , Latitude -21°12'22.120"); 212°38' e 63,69 m até o vértice **1467**, (Longitude: -44°54'05.860" , Latitude -21°12'23.864"); deste, segue confrontando com ESTRADA MUNICIPAL , com os seguintes azimutes e distâncias: 143°04' e 70,90 m até o vértice **1468**, (Longitude: -44°54'04.383" , Latitude -21°12'25.707"); 142°30' e 45,63 m até o vértice **1469**, (Longitude: -44°54'03.420" , Latitude -21°12'26.884"); 135°46' e 48,50 m até o vértice **1470**, (Longitude: -44°54'02.247" , Latitude -21°12'28.014"); 197°46' e 8,78 m até o vértice **1471**, (Longitude: -44°54'02.340" , Latitude -21°12'28.286"); 204°51' e 26,34 m até o vértice **1472**, (Longitude: -44°54'02.724" , Latitude - 21°12'29.063"); 244°00' e 25,06 m até o vértice **1473**, (Longitude: -44°54'03.505" , Latitude - 21°12'29.420"); 229°12' e 32,95 m até o vértice **1474**, (Longitude: -44°54'04.370" , Latitude - 21°12'30.120"); 231°22' e 61,64 m até o vértice **1475**, (Longitude: -44°54'06.040" , Latitude - 21°12'31.371"); 258°14' e 25,34 m até o vértice **1476**, (Longitude: -44°54'06.900" , Latitude - 21°12'31.539"); 252°47' e 47,82 m até o vértice **1477**, (Longitude: -44°54'08.484" , Latitude - 21°12'31.999"); 249°41' e 48,90 m até o vértice **1478**, (Longitude: -44°54'10.074" , Latitude - 21°12'32.551"); 245°20' e 55,22 m até o vértice **1479**, (Longitude: -44°54'11.814" , Latitude - 21°12'33.300"); 234°55' e 100,33 m até o vértice **1480**, (Longitude: -44°54'14.661" , Latitude - 21°12'35.175"); 252°19' e 37,17 m até o vértice **1481**, (Longitude: -44°54'15.889" , Latitude - 21°12'35.542"); 205°46' e 37,94 m até o vértice **1482**, (Longitude: -44°54'16.461" , Latitude - 21°12'36.653"); 192°07' e 38,72 m até o vértice **1483**, (Longitude: -44°54'16.743" , Latitude - 21°12'37.884"); 197°38' e 55,38 m até o vértice **1484**, (Longitude: -44°54'17.325" , Latitude - 21°12'39.600"); 212°12' e 64,81 m até o vértice **1485**, (Longitude: -44°54'18.523" , Latitude - 21°12'41.383"); 253°49' e 24,62 m até o vértice **1486**, (Longitude: -44°54'19.343" , Latitude - 21°12'41.606"); 252°55' e 39,19 m até o vértice **1487**, (Longitude: -44°54'20.642" , Latitude - 21°12'41.980"); 281°13' e 57,48 m até o vértice **1488**, (Longitude: -44°54'22.597" , Latitude -



Diário Oficial

Município de Ijaci

EDIÇÃO nº 099 Sexta - Feira, 14 de Junho de 2024

21°12'41.616"); 278°45' e 157,16 m até o vértice **1489**, (Longitude: -44°54'27.983" , Latitude - 21°12'40.838"); 256°16' e 103,67 m até o vértice **1490**, (Longitude: -44°54'31.475" , Latitude - 21°12'41.638"); 261°43' e 94,30 m até o vértice **1491**, (Longitude: -44°54'34.711" , Latitude - 21°12'42.079"); 255°31' e 122,83 m até o vértice **1492**, (Longitude: -44°54'38.835" , Latitude - 21°12'43.077"); 242°08' e 41,13 m até o vértice **1493**, (Longitude: -44°54'40.096" , Latitude - 21°12'43.702"); 247°34' e 190,55 m até o vértice **1494**, (Longitude: -44°54'46.204" , Latitude - 21°12'46.065"); 236°07' e 71,73 m até o vértice **1495**, (Longitude: -44°54'48.269" , Latitude - 21°12'47.365"); 232°47' e 59,05 m até o vértice **1496**, (Longitude: -44°54'49.900" , Latitude - 21°12'48.526"); 262°19' e 49,97 m até o vértice **1497**, (Longitude: -44°54'51.617" , Latitude - 21°12'48.743"); 263°56' e 67,57 m até o vértice **1498**, (Longitude: -44°54'53.947" , Latitude - 21°12'48.975"); 280°40' e 103,57 m até o vértice **1499**, (Longitude: -44°54'57.476" , Latitude - 21°12'48.351"); 280°11' e 58,43 m até o vértice **1500**, (Longitude: -44°54'59.470" , Latitude - 21°12'48.015"); 274°36' e 67,82 m até o vértice **1501**, (Longitude: -44°55'01.814" , Latitude - 21°12'47.838"); 307°14' e 28,36 m até o vértice **1502**, (Longitude: -44°55'02.597" , Latitude - 21°12'47.280"); 334°48' e 30,08 m até o vértice **1503**, (Longitude: -44°55'03.041" , Latitude - 21°12'46.395"); 330°50' e 40,78 m até o vértice **1504**, (Longitude: -44°55'03.730" , Latitude - 21°12'45.237"); 315°54' e 51,94 m até o vértice **1505**, (Longitude: -44°55'04.983" , Latitude - 21°12'44.024"); 313°28' e 57,22 m até o vértice **1506**, (Longitude: -44°55'06.423" , Latitude - 21°12'42.744"); 307°11' e 78,09 m até o vértice **1507**, (Longitude: -44°55'08.580" , Latitude - 21°12'41.209"); 301°49' e 124,94 m até o vértice **1508**, (Longitude: -44°55'12.261" , Latitude - 21°12'39.067"); 289°43' e 7,38 m até o vértice **1509**, (Longitude: -44°55'12.502" , Latitude -21°12'38.986"); 285°37' e 40,43 m até o vértice **1510**, (Longitude: -44°55'13.852" , Latitude -21°12'38.632"); 285°17' e 56,33 m até o vértice **1511**, (Longitude: -44°55'15.736" , Latitude -21°12'38.149"); 287°43' e 89,11 m até o vértice **1512**, (Longitude: -44°55'18.679" , Latitude -21°12'37.267"); 292°38' e 68,24 m até o vértice **1513**, (Longitude: -44°55'20.863" , Latitude -21°12'36.413"); 269°30' e 43,64 m até o vértice **1514**, (Longitude: -44°55'22.376" , Latitude -21°12'36.425"); 324°08' e 31,27 m até o vértice **1515**, (Longitude: -44°55'23.011" , Latitude -21°12'35.601"); 285°38' e 23,96 m até o vértice **1516**, (Longitude: -44°55'23.811" , Latitude - 21°12'35.391"); 251°12' e 50,05 m até o vértice **1517**, (Longitude: -44°55'25.454" , Latitude - 21°12'35.915"); 291°17' e 28,04 m até o vértice **1518**, (Longitude: -44°55'26.360" , Latitude - 21°12'35.584"); 265°05' e 52,88 m até o vértice **1519**, (Longitude: -44°55'28.187" , Latitude - 21°12'35.731"); 257°55' e 39,11 m até o vértice **1520**, (Longitude: -44°55'29.513" , Latitude - 21°12'35.997"); 250°21' e 55,43 m até o vértice **1521**, (Longitude: -44°55'31.323" , Latitude - 21°12'36.603"); 247°50' e 33,51 m até o vértice **1522**, (Longitude: -44°55'32.399" , Latitude - 21°12'37.014"); 264°09' e 49,28 m até o vértice **1523**, (Longitude: -44°55'34.099" , Latitude - 21°12'37.177"); 241°21' e 35,49 m até o vértice **1524**, (Longitude: -44°55'35.179" , Latitude -



Diário Oficial

Município de Ijaci

EDIÇÃO nº 099 Sexta - Feira, 14 de Junho de 2024

21°12'37.730"); 255°41' e 76,67 m até o vértice 1525, (Longitude: -44°55'37.755" , Latitude -
21°12'38.346"); 228°53' e 42,33 m até o vértice 1526, (Longitude: -44°55'38.861" , Latitude -
21°12'39.251"); 231°42' e 69,34 m até o vértice 1527, (Longitude: -44°55'40.748" , Latitude -
21°12'40.648"); 225°55' e 55,67 m até o vértice 1528, (Longitude: -44°55'42.135" , Latitude -
21°12'41.907"); 275°03' e 73,36 m até o vértice 1529, (Longitude: -44°55'44.669" , Latitude -
21°12'41.697"); 276°54' e 79,51 m até o vértice 1530, (Longitude: -44°55'47.406" , Latitude -
21°12'41.386"); 271°14' e 86,74 m até o vértice 1531, (Longitude: -44°55'50.413" , Latitude -
21°12'41.325"); 270°14' e 100,25 m até o vértice 1532, (Longitude: -44°55'53.889" , Latitude -
21°12'41.311"); 298°09' e 46,98 m até o vértice 1533, (Longitude: -44°55'55.325" , Latitude -
21°12'40.590"); 315°16' e 88,57 m até o vértice 1534, (Longitude: -44°55'57.486" , Latitude -
21°12'38.544"); 305°16' e 60,51 m até o vértice 1535, (Longitude: -44°55'59.199" , Latitude -
21°12'37.408"); 287°52' e 29,67 m até o vértice 1536, (Longitude: -44°56'00.178" , Latitude -
21°12'37.112"); 256°34' e 105,44 m até o vértice 1537, (Longitude: -44°56'03.734" , Latitude -
21°12'37.908"); 267°10' e 45,68 m até o vértice 1538, (Longitude: -44°56'05.316" , Latitude -
21°12'37.981"); 278°59' e 75,74 m até o vértice 1539, (Longitude: -44°56'07.910" , Latitude -
21°12'37.596"); 273°53' e 214,05 m até o vértice 1540, (Longitude: -44°56'15.315" , Latitude -
21°12'37.123"); 277°37' e 79,26 m até o vértice 1541, (Longitude: -44°56'18.039" , Latitude -
21°12'36.781"); 275°32' e 103,64 m até o vértice 1542, (Longitude: -44°56'21.616" , Latitude -
21°12'36.456"); 290°00' e 56,72 m até o vértice 1543, (Longitude: -44°56'23.464" , Latitude -
21°12'35.825"); 264°44' e 92,27 m até o vértice 1544, (Longitude: -44°56'26.650" , Latitude -
21°12'36.100"); 260°46' e 112,23 m até o vértice 1545, (Longitude: -44°56'30.491" , Latitude -
21°12'36.685"); 266°15' e 89,51 m até o vértice 1546, (Longitude: -44°56'33.588" , Latitude -
21°12'36.875"); 257°15' e 33,44 m até o vértice 1547, (Longitude: -44°56'34.719" , Latitude -
21°12'37.115"); 235°45' e 19,68 m até o vértice 1548, (Longitude: -44°56'35.283" , Latitude -
21°12'37.475"); 221°55' e 53,86 m até o vértice 1549, (Longitude: -44°56'36.531" , Latitude -
21°12'38.778"); 206°50' e 61,08 m até o vértice 1550, (Longitude: -44°56'37.487" , Latitude -
21°12'40.550"); 210°08' e 100,46 m até o vértice 1551, (Longitude: -44°56'39.236" , Latitude -
21°12'43.375"); 243°41' e 59,55 m até o vértice 1552, (Longitude: -44°56'41.087" , Latitude -
21°12'44.233"); 252°11' e 49,80 m até o vértice 1553, (Longitude: -44°56'42.731" , Latitude -
21°12'44.728"); 274°18' e 59,78 m até o vértice 1554, (Longitude: -44°56'44.798" , Latitude -
21°12'44.582"); 276°11' e 77,57 m até o vértice 1555, (Longitude: -44°56'47.472" , Latitude -
21°12'44.310"); 290°12' e 117,15 m até o vértice 1556, (Longitude: -44°56'51.284" , Latitude -
21°12'42.994"); 304°54' e 106,14 m até o vértice 1557, (Longitude: -44°56'54.302" , Latitude -
21°12'41.019"); 257°13' e 70,62 m até o vértice 1558, (Longitude: -44°56'56.690" , Latitude -
21°12'41.527"); 255°44' e 120,01 m até o vértice 1559, (Longitude: -44°57'00.723" , Latitude -



Diário Oficial

Município de Ijaci

EDIÇÃO nº 099 Sexta - Feira, 14 de Junho de 2024

21°12'42.488"); 266°54' e 33,65 m até o vértice **1560**, (Longitude: -44°57'01.888" , Latitude - 21°12'42.547"); 261°34' e 85,25 m até o vértice **1561**, (Longitude: -44°57'04.812" , Latitude - 21°12'42.953"); 251°44' e 77,26 m até o vértice **1562**, (Longitude: -44°57'07.356" , Latitude - 21°12'43.740"); 240°32' e 78,40 m até o vértice **1563**, (Longitude: -44°57'09.723" , Latitude - 21°12'44.994"); 281°15' e 68,54 m até o vértice **1564**, (Longitude: -44°57'12.054" , Latitude - 21°12'44.559"); 286°33' e 119,90 m até o vértice **1565**, (Longitude: -44°57'16.039" , Latitude - 21°12'43.448"); 276°47' e 63,14 m até o vértice **1566**, (Longitude: -44°57'18.213" , Latitude - 21°12'43.205"); 250°13' e 57,89 m até o vértice **1567**, (Longitude: -44°57'20.102" , Latitude - 21°12'43.842"); 224°23' e 32,32 m até o vértice **1568**, (Longitude: -44°57'20.886" , Latitude - 21°12'44.593"); 224°22' e 29,73 m até o vértice **1569**, (Longitude: -44°57'21.607" , Latitude - 21°12'45.284"); deste, segue confrontando com FERROVIA CENTRO ATLÂNTICA, de propriedade de VLI-MULTIMOLDAL S.A, com os seguintes azimutes e distâncias: 174°14' e 149,52 m até o vértice **1570**, (Longitude: -44°57'21.087" , Latitude -21°12'50.121"); 189°34' e 61,69 m até o vértice **1571**, (Longitude: -44°57'21.443" , Latitude -21°12'52.099"); 196°45' e 387,15 m até o vértice **1572**, (Longitude: -44°57'25.315" , Latitude -21°13'04.152"); 174°30' e 99,31 m até o vértice **1573**, (Longitude: -44°57'24.985" , Latitude -21°13'07.366"); 147°04' e 172,65 m até o vértice **1574**, (Longitude: -44°57'21.731" , Latitude -21°13'12.078"); 135°30' e 129,34 m até o vértice **1575**, (Longitude: -44°57'18.588" , Latitude -21°13'15.078"); 142°53' e 296,47 m até o vértice **1576**, (Longitude: -44°57'12.385" , Latitude -21°13'22.765"); 155°14' e 262,05 m até o vértice **1577**, (Longitude: -44°57'08.579" , Latitude -21°13'30.502"); 167°18' e 205,84 m até o vértice **1578**, (Longitude: -44°57'07.010" , Latitude -21°13'37.031"); 198°30' e 77,29 m até o vértice **1579**, (Longitude: -44°57'07.861" , Latitude -21°13'39.414"); deste, segue confrontando com ANEL RODOVIÁRIO DE LAVRAS, propriedade do MUNICÍPIO DE LAVRAS, com os seguintes azimutes e distâncias: 255°09' e 15,60 m até o vértice **1580**, (Longitude: -44°57'08.384" , Latitude -21°13'39.544"); 268°19' e 44,17 m até o vértice **1581**, (Longitude: -44°57'09.915" , Latitude -21°13'39.586"); 265°34' e 89,43 m até o vértice **1582**, (Longitude: -44°57'13.007" , Latitude -21°13'39.810"); 265°15' e 75,41 m até o vértice **1583**, (Longitude: -44°57'15.613" , Latitude -21°13'40.013"); 267°12' e 49,34 m até o vértice **1584**, (Longitude: -44°57'17.322" , Latitude -21°13'40.091"); 270°53' e 33,60 m até o vértice **1585**, (Longitude: -44°57'18.487" , Latitude -21°13'40.074"); 277°58' e 29,26 m até o vértice **1586**, (Longitude: -44°57'19.492" , Latitude -21°13'39.942"); 284°40' e 34,61 m até o vértice **1587**, (Longitude: -44°57'20.653" , Latitude -21°13'39.657"); 286°42' e 27,91 m até o vértice **1588**, (Longitude: -44°57'21.580" , Latitude -21°13'39.396"); 297°50' e 28,24 m até o vértice **1589**, (Longitude: -44°57'22.446" , Latitude -21°13'38.967"); 300°04' e 28,42 m até o vértice **1590**, (Longitude: -44°57'23.299" , Latitude -21°13'38.504"); 302°08' e 15,84 m até o vértice **1591**, (Longitude: -44°57'23.764" , Latitude -21°13'38.230"); 309°14' e 22,41 m até o vértice **1592**, (Longitude: -44°57'24.366" , Latitude -



Diário Oficial

Município de Ijaci

EDIÇÃO nº 099 Sexta - Feira, 14 de Junho de 2024

21°13'37.769"); 312°47' e 22,95 m até o vértice **1593**, (Longitude: -44°57'24.950" , Latitude - 21°13'37.262"); 314°44' e 24,64 m até o vértice **1594**, (Longitude: -44°57'25.557" , Latitude - 21°13'36.698"); 322°18' e 24,29 m até o vértice **1595**, (Longitude: -44°57'26.072" , Latitude - 21°13'36.073"); 326°12' e 24,42 m até o vértice **1596**, (Longitude: -44°57'26.543" , Latitude - 21°13'35.413"); 333°19' e 40,92 m até o vértice **1597**, (Longitude: -44°57'27.180" , Latitude - 21°13'34.224"); 339°50' e 33,06 m até o vértice **1598**, (Longitude: -44°57'27.575" , Latitude - 21°13'33.215"); 342°22' e 21,33 m até o vértice **1599**, (Longitude: -44°57'27.799" , Latitude - 21°13'32.554"); 341°34' e 32,58 m até o vértice **1600**, (Longitude: -44°57'28.156" , Latitude - 21°13'31.549"); 341°36' e 58,14 m até o vértice **1601**, (Longitude: -44°57'28.792" , Latitude - 21°13'29.755"); 343°45' e 78,33 m até o vértice **1602**, (Longitude: -44°57'29.552" , Latitude - 21°13'27.310"); 345°56' e 30,28 m até o vértice **1603**, (Longitude: -44°57'29.807" , Latitude - 21°13'26.355"); 342°40' e 31,38 m até o vértice **1604**, (Longitude: -44°57'30.131" , Latitude - 21°13'25.381"); 334°41' e 32,93 m até o vértice **1605**, (Longitude: -44°57'30.619" , Latitude - 21°13'24.413"); 330°02' e 28,75 m até o vértice **1606**, (Longitude: -44°57'31.117" , Latitude - 21°13'23.603"); 325°43' e 32,16 m até o vértice **1607**, (Longitude: -44°57'31.745" , Latitude - 21°13'22.739"); 319°06' e 27,26 m até o vértice **1608**, (Longitude: -44°57'32.364" , Latitude - 21°13'22.069"); 311°05' e 25,41 m até o vértice **1609**, (Longitude: -44°57'33.028" , Latitude - 21°13'21.526"); 310°34' e 33,33 m até o vértice **1610**, (Longitude: -44°57'33.906" , Latitude - 21°13'20.821"); 298°11' e 145,33 m até o vértice **1611**, (Longitude: -44°57'38.348" , Latitude - 21°13'18.589"); 301°39' e 24,32 m até o vértice **1612**, (Longitude: -44°57'39.066" , Latitude - 21°13'18.174"); 308°09' e 19,36 m até o vértice **1613**, (Longitude: -44°57'39.594" , Latitude - 21°13'17.785"); 306°35' e 12,90 m até o vértice **1614**, (Longitude: -44°57'39.953" , Latitude - 21°13'17.535"); 320°54' e 11,89 m até o vértice **1615**, (Longitude: -44°57'40.213" , Latitude - 21°13'17.235"); 310°59' e 19,79 m até o vértice **1616**, (Longitude: -44°57'40.731" , Latitude - 21°13'16.813"); 322°45' e 27,16 m até o vértice **1617**, (Longitude: -44°57'41.301" , Latitude - 21°13'16.110"); 340°29' e 32,63 m até o vértice **1618**, (Longitude: -44°57'41.679" , Latitude - 21°13'15.110"); 334°29' e 28,66 m até o vértice **1619**, (Longitude: -44°57'42.107" , Latitude - 21°13'14.269"); 355°17' e 34,78 m até o vértice **1620**, (Longitude: -44°57'42.206" , Latitude - 21°13'13.142"); 357°47' e 32,29 m até o vértice **1621**, (Longitude: -44°57'42.249" , Latitude - 21°13'12.093"); 09°19' e 35,56 m até o vértice **1622**, (Longitude: -44°57'42.049" , Latitude -21°13'10.952"); 18°19' e 46,43 m até o vértice **1623**, (Longitude: -44°57'41.543" , Latitude -21°13'09.519"); 25°49' e 31,98 m até o vértice **1624**, (Longitude: -44°57'41.060" , Latitude -21°13'08.583"); 22°41' e 51,97 m até o vértice **1625**, (Longitude: -44°57'40.365" , Latitude -21°13'07.024"); 27°54' e 46,39 m até o vértice **1626**, (Longitude: -44°57'39.612" , Latitude -21°13'05.691"); 22°43' e 59,55 m até o vértice **1627**, (Longitude: -44°57'38.814" , Latitude -21°13'03.905"); 24°06' e 44,55 m até o vértice **1628**, (Longitude: -44°57'38.183" ,



Diário Oficial

Município de Ijaci

EDIÇÃO nº 099 Sexta - Feira, 14 de Junho de 2024

Latitude -21°13'02.583"); 20°35' e 53,62 m até o vértice **1629**, (Longitude: -44°57'37.529" , Latitude -21°13'00.951"); 12°28' e 31,12 m até o vértice **1630**, (Longitude: -44°57'37.296" , Latitude -21°12'59.963"); 356°05' e 27,87 m até o vértice **1631**, (Longitude: -44°57'37.362" , Latitude -21°12'59.059"); 00°03' e 24,67 m até o vértice **1632**, (Longitude: -44°57'37.361" , Latitude -21°12'58.257"); 346°58' e 26,74 m até o vértice **1633**, (Longitude: -44°57'37.570" , Latitude -21°12'57.410"); 343°53' e 26,83 m até o vértice **1634**, (Longitude: -44°57'37.828" , Latitude -21°12'56.572"); 336°53' e 27,92 m até o vértice **1635**, (Longitude: -44°57'38.208" , Latitude -21°12'55.737"); 328°20' e 32,92 m até o vértice **1636**, (Longitude: -44°57'38.807" , Latitude -21°12'54.826"); 327°19' e 31,46 m até o vértice **1637**, (Longitude: -44°57'39.396" , Latitude -21°12'53.965"); 327°27' e 42,47 m até o vértice **1638**, (Longitude: -44°57'40.188" , Latitude -21°12'52.801"); 327°17' e 87,65 m até o vértice **1639**, (Longitude: -44°57'41.830" , Latitude -21°12'50.403"); 326°05' e 25,02 m até o vértice **1640**, (Longitude: -44°57'42.314" , Latitude -21°12'49.728"); 327°03' e 37,60 m até o vértice **1641**, (Longitude: -44°57'43.023" , Latitude -21°12'48.702"); 322°02' e 85,47 m até o vértice **1642**, (Longitude: -44°57'44.846" , Latitude -21°12'46.511"); 316°45' e 43,19 m até o vértice **1643**, (Longitude: -44°57'45.872" , Latitude -21°12'45.488"); 305°58' e 32,04 m até o vértice **1644**, (Longitude: -44°57'46.771" , Latitude -21°12'44.876"); 311°38' e 41,37 m até o vértice **1645**, (Longitude: -44°57'47.843" , Latitude -21°12'43.982"); 301°41' e 58,37 m até o vértice **1646**, (Longitude: -44°57'49.565" , Latitude -21°12'42.985"); 302°28' e 44,27 m até o vértice **1647**, (Longitude: -44°57'50.860" , Latitude -21°12'42.212"); 306°47' e 31,48 m até o vértice **1648**, (Longitude: -44°57'51.734" , Latitude -21°12'41.599"); 296°49' e 44,44 m até o vértice **1649**, (Longitude: -44°57'53.109" , Latitude -21°12'40.947"); 311°21' e 95,43 m até o vértice **1650**, (Longitude: -44°57'55.593" , Latitude -21°12'38.897"); 315°55' e 30,01 m até o vértice **1651**, (Longitude: -44°57'56.317" , Latitude -21°12'38.196"); 325°30' e 51,19 m até o vértice **1652**, (Longitude: -44°57'57.322" , Latitude -21°12'36.824"); 317°03' e 124,98 m até o vértice **1653**, (Longitude: -44°58'00.274" , Latitude -21°12'33.849"); 316°58' e 62,73 m até o vértice **1654**, (Longitude: -44°58'01.758" , Latitude -21°12'32.358"); 303°47' e 94,50 m até o vértice **1655**, (Longitude: -44°58'04.481" , Latitude -21°12'30.649"); 279°44' e 228,37 m até o vértice **1656**, (Longitude: -44°58'12.285" , Latitude -21°12'29.392"); 246°44' e 34,19 m até o vértice **1657**, (Longitude: -44°58'13.374" , Latitude -21°12'29.831"); 223°52' e 33,49 m até o vértice **1658**, (Longitude: -44°58'14.179" , Latitude -21°12'30.616"); 226°06' e 32,78 m até o vértice **1659**, (Longitude: -44°58'14.998" , Latitude -21°12'31.355"); 281°58' e 21,20 m até o vértice **1660**, (Longitude: -44°58'15.717" , Latitude -21°12'31.212"); 327°49' e 32,99 m até o vértice **1661**, (Longitude: -44°58'16.326" , Latitude -21°12'30.304"); 342°28' e 27,19 m até o vértice **1662**, (Longitude: -44°58'16.610" , Latitude -21°12'29.461"); 07°00' e 27,89 m até o vértice **1663**, (Longitude: -44°58'16.492" , Latitude -21°12'28.561"); 13°23' e 20,17 m até o vértice **1664**, (Longitude: -44°58'16.330" , Latitude -21°12'27.923"); 18°27' e 20,69



Diário Oficial

Município de Ijaci

EDIÇÃO nº 099 Sexta - Feira, 14 de Junho de 2024

m até o vértice **1665**, (Longitude: -44°58'16.103" , Latitude -21°12'27.285"); 08°38' e 33,60 m até o vértice **1666**, (Longitude: -44°58'15.928" , Latitude -21°12'26.205"); 340°38' e 56,46 m até o vértice **1667**, (Longitude: -44°58'16.577" , Latitude -21°12'24.473"); 316°45' e 59,70 m até o vértice **1668**, (Longitude: -44°58'17.995" , Latitude -21°12'23.059"); 326°25' e 40,53 m até o vértice **1669**, (Longitude: -44°58'18.772" , Latitude -21°12'21.961"); 346°04' e 51,08 m até o vértice **1670**, (Longitude: -44°58'19.198" , Latitude -21°12'20.349"); 04°38' e 74,74 m até o vértice **1671**, (Longitude: -44°58'18.988" , Latitude -21°12'17.927"); 07°19' e 95,91 m até o vértice **1672**, (Longitude: -44°58'18.564" , Latitude -21°12'14.834"); 11°52' e 114,43 m até o vértice **1673**, (Longitude: -44°58'17.747" , Latitude -21°12'11.193"); 11°56' e 129,39 m até o vértice **1674**, (Longitude: -44°58'16.819" , Latitude -21°12'07.077"); 21°28' e 92,60 m até o vértice **1675**, (Longitude: -44°58'15.644" , Latitude -21°12'04.275"); 23°47' e 285,35 m até o vértice **1676**, (Longitude: -44°58'11.654" , Latitude -21°11'55.785"); 21°23' e 194,06 m até o vértice **1677**, (Longitude: -44°58'09.200" , Latitude -21°11'49.910"); 19°40' e 66,99 m até o vértice **1678**, (Longitude: -44°58'08.418" , Latitude -21°11'47.859"); 30°38' e 122,16 m até o vértice **1679**, (Longitude: -44°58'06.259" , Latitude -21°11'44.442"); 40°22' e 68,35 m até o vértice **1680**, (Longitude: -44°58'04.724" , Latitude -21°11'42.749"); 61°26' e 95,14 m até o vértice **1681**, (Longitude: -44°58'01.827" , Latitude -21°11'41.270"); 71°41' e 161,69 m até o vértice **1682**, (Longitude: -44°57'56.505" , Latitude -21°11'39.618"); 73°17' e 70,59 m até o vértice **1683**, (Longitude: -44°57'54.161" , Latitude -21°11'38.958"); 75°17' e 101,06 m até o vértice **1684**, (Longitude: -44°57'50.772" , Latitude -21°11'38.124"); deste, segue por **CÓRREGO**, com os seguintes azimutes e distâncias: 46°48' e 97,77 m até o vértice **1685**, (Longitude: -44°57'48.301" , Latitude -21°11'35.948"); 349°06' e 27,18 m até o vértice **1686**, (Longitude: -44°57'48.479" , Latitude -21°11'35.080"); 06°21' e 69,20 m até o vértice **1687**, (Longitude: -44°57'48.213" , Latitude -21°11'32.844"); 347°24' e 128,35 m até o vértice **1688**, (Longitude: -44°57'49.183" , Latitude -21°11'28.771"); 00°04' e 144,64 m até o vértice **1689**, (Longitude: -44°57'49.177" , Latitude -21°11'24.068"); 00°08' e 123,70 m até o vértice **1690**, (Longitude: -44°57'49.167" , Latitude -21°11'20.046"); 352°23' e 93,61 m até o vértice **1691**, (Longitude: -44°57'49.597" , Latitude -21°11'17.029"); 349°49' e 397,52 m até o vértice **1692**, (Longitude: -44°57'52.032" , Latitude -21°11'04.307"); 315°02' e 23,47 m até o vértice **1693**, (Longitude: -44°57'52.607" , Latitude -21°11'03.767"); 320°18' e 55,32 m até o vértice **1694**, (Longitude: -44°57'53.832" , Latitude -21°11'02.383"); 321°26' e 66,59 m até o vértice **1695**, (Longitude: -44°57'55.271" , Latitude -21°11'00.690"); 324°18' e 91,01 m até o vértice **1696**, (Longitude: -44°57'57.112" , Latitude -21°10'58.287"); 325°21' e 49,16 m até o vértice **1697**, (Longitude: -44°57'58.081" , Latitude -21°10'56.972"); 309°32' e 27,34 m até o vértice **1698**, (Longitude: -44°57'58.812" , Latitude -21°10'56.406"); 249°04' e 36,26 m até o vértice **1699**, (Longitude: -44°57'59.986" , Latitude -21°10'56.827"); 232°31' e 37,76 m até o vértice **1700**, (Longitude: -44°58'01.025" , Latitude -21°10'57.574"); 277°58' e 35,21 m até o vértice **1701**, (Longitude: -44°58'02.234" , Latitude -21°10'57.415"); 288°04' e 44,00 m até o vértice **1702**, (Longitude: -44°58'03.684" , Latitude -



Diário Oficial

Município de Ijaci

EDIÇÃO nº 099 Sexta - Feira, 14 de Junho de 2024

21°10'56.971"); 278°39' e 39,80 m até o vértice **1703**, (Longitude: -44°58'05.048" , Latitude - 21°10'56.776"); 244°38' e 4,60 m até o vértice **1704**, (Longitude: -44°58'05.192" , Latitude -21°10'56.840"); 272°36' e 46,52 m até o vértice **1705**, (Longitude: -44°58'06.803" , Latitude -21°10'56.771"); 323°50' e 21,41 m até o vértice **1706**, (Longitude: -44°58'07.241" , Latitude -21°10'56.209"); 354°52' e 58,18 m até o vértice **1707**, (Longitude: -44°58'07.421" , Latitude -21°10'54.325"); 341°02' e 60,36 m até o vértice **1708**, (Longitude: -44°58'08.101" , Latitude -21°10'52.469"); 353°26' e 51,76 m até o vértice **1709**, (Longitude: - 44°58'08.306" , Latitude -21°10'50.797"); 336°26' e 129,95 m até o vértice **1710**, (Longitude: - 44°58'10.107" , Latitude -21°10'46.924"); 324°27' e 60,33 m até o vértice **1711**, (Longitude: -44°58'11.323" , Latitude -21°10'45.328"); deste segue por LINHA IDEAL, com os seguintes azimutes e distâncias, 80°33' e 95,45 m até o vértice **1712**, (Longitude: -44°58'08.059" , Latitude -21°10'44.819"); 74°23' e 70,44 m até o vértice **1713**, (Longitude: -44°58'05.707" , Latitude -21°10'44.203"); 19°24' e 30,20 m até o vértice **1714**, (Longitude: -44°58'05.359" , Latitude -21°10'43.277"); 354°41' e 51,49 m até o vértice **1715**, (Longitude: - 44°58'05.524" , Latitude -21°10'41.610"); 24°23' e 34,38 m até o vértice **1716**, (Longitude: -44°58'05.032" , Latitude -21°10'40.592"); 110°08' e 41,79 m até o vértice **1717**, (Longitude: -44°58'03.672" , Latitude - 21°10'41.060"); 74°54' e 55,75 m até o vértice **1718**, (Longitude: -44°58'01.806" , Latitude -21°10'40.588"); 61°41' e 47,54 m até o vértice **1719**, (Longitude: -44°58'00.355" , Latitude -21°10'39.855"); 11°48' e 47,76 m até o vértice **1720**, (Longitude: -44°58'00.016" , Latitude -21°10'38.335"); 90°31' e 3,35 m até o vértice **1721**, (Longitude: -44°57'59.900" , Latitude -21°10'38.336"); 88°27' e 52,46 m até o vértice **1722**, (Longitude: -44°57'58.082" , Latitude -21°10'38.290"); 81°58' e 46,90 m até o vértice **1723**, (Longitude: - 44°57'56.472" , Latitude -21°10'38.077"); 110°36' e 64,57 m até o vértice **1724**, (Longitude: -44°57'54.377" , Latitude -21°10'38.816"); 28°48' e 121,47 m até o vértice **1725**, (Longitude: -44°57'52.348" , Latitude - 21°10'35.355"); 339°02' e 49,37 m até o vértice **1726**, (Longitude: -44°57'52.960" , Latitude - 21°10'33.856"); 301°04' e 41,46 m até o vértice **1727**, (Longitude: -44°57'54.191" , Latitude - 21°10'33.160"); 322°09' e 35,13 m até o vértice **1728**, (Longitude: -44°57'54.938" , Latitude - 21°10'32.258"); 328°45' e 35,32 m até o vértice **1729**, (Longitude: -44°57'55.573" , Latitude - 21°10'31.276"); 317°52' e 31,14 m até o vértice **1730**, (Longitude: -44°57'56.297" , Latitude - 21°10'30.525"); 343°20' e 40,96 m até o vértice **1731**, (Longitude: -44°57'56.704" , Latitude - 21°10'29.249"); 12°41' e 61,70 m até o vértice **1732**, (Longitude: -44°57'56.234" , Latitude -21°10'27.292"); 46°57' e 46,69 m até o vértice **1733**, (Longitude: -44°57'55.051" , Latitude -21°10'26.256"); 329°25' e 30,90 m até o vértice **1734**, (Longitude: -44°57'55.596" , Latitude -21°10'25.391"); 311°08' e 37,92 m até o vértice **1735**, (Longitude: -44°57'56.586" , Latitude -21°10'24.580"); 300°33' e 43,08 m até o vértice **1736**, (Longitude: -44°57'57.872" , Latitude -21°10'23.868"); 251°09' e 23,99 m até o vértice **1737**, (Longitude: - 44°57'58.659" , Latitude -21°10'24.120"); 200°03' e 24,13 m até o vértice **1738**, (Longitude: -44°57'58.946" , Latitude -21°10'24.857"); 111°57' e 26,07 m até o vértice **1739**, (Longitude: -44°57'58.108" , Latitude - 21°10'25.174"); 124°28' e 5,60 m até o vértice **1740**, (Longitude: -44°57'57.948" , Latitude -21°10'25.277");



Diário Oficial

Município de Ijaci

EDIÇÃO nº 099 Sexta - Feira, 14 de Junho de 2024

156°13' e 29,27 m até o vértice **1741**, (Longitude: -44°57'57.539" , Latitude -21°10'26.148"); 190°26' e 42,19 m até o vértice **1742**, (Longitude: -44°57'57.804" , Latitude -21°10'27.497"); 181°35' e 47,97 m até o vértice **1743**, (Longitude: -44°57'57.850" , Latitude -21°10'29.056"); 201°09' e 35,42 m até o vértice **1744**, (Longitude: -44°57'58.293" , Latitude -21°10'30.130"); 289°01' e 34,05 m até o vértice **1745**, (Longitude: -44°57'59.409" , Latitude -21°10'29.769"); 277°28' e 43,76 m até o vértice **1746**, (Longitude: -44°58'00.913" , Latitude -21°10'29.584"); 283°54' e 28,53 m até o vértice **1747**, (Longitude: -44°58'01.873" , Latitude -21°10'29.361"); 213°34' e 21,59 m até o vértice **1748**, (Longitude: -44°58'02.287" , Latitude -21°10'29.946"); 135°36' e 12,82 m até o vértice **1749**, (Longitude: -44°58'01.976" , Latitude -21°10'30.244"); 73°06' e 18,21 m até o vértice **1750**, (Longitude: -44°58'01.372" , Latitude -21°10'30.072"); 103°46' e 18,86 m até o vértice **1751**, (Longitude: -44°58'00.737" , Latitude -21°10'30.218"); 144°14' e 13,72 m até o vértice **1752**, (Longitude: -44°58'00.459" , Latitude -21°10'30.580"); 188°57' e 36,27 m até o vértice **1753**, (Longitude: -44°58'00.655" , Latitude -21°10'31.745"); 206°03' e 50,05 m até o vértice **1754**, (Longitude: -44°58'01.417" , Latitude -21°10'33.207"); 234°50' e 47,28 m até o vértice **1755**, (Longitude: -44°58'02.757" , Latitude -21°10'34.092"); 263°05' e 42,48 m até o vértice **1756**, (Longitude: -44°58'04.219" , Latitude -21°10'34.258"); 343°46' e 17,65 m até o vértice **1757**, (Longitude: -44°58'04.390" , Latitude -21°10'33.707"); 303°12' e 16,79 m até o vértice **1758**, (Longitude: -44°58'04.877" , Latitude -21°10'33.408"); 288°56' e 24,55 m até o vértice **1759**, (Longitude: -44°58'05.682" , Latitude -21°10'33.149"); 336°38' e 30,05 m até o vértice **1760**, (Longitude: -44°58'06.095" , Latitude -21°10'32.252"); 270°24' e 13,13 m até o vértice **1761**, (Longitude: -44°58'06.550" , Latitude -21°10'32.249"); 216°59' e 30,92 m até o vértice **1762**, (Longitude: -44°58'07.195" , Latitude -21°10'33.052"); 197°01' e 31,04 m até o vértice **1763**, (Longitude: -44°58'07.510" , Latitude -21°10'34.017"); 204°41' e 27,35 m até o vértice **1764**, (Longitude: -44°58'07.906" , Latitude -21°10'34.825"); 322°39' e 41,47 m até o vértice **1765**, (Longitude: -44°58'08.778" , Latitude -21°10'33.753"); 297°18' e 46,85 m até o vértice **1766**, (Longitude: -44°58'10.221" , Latitude -21°10'33.054"); 287°13' e 49,14 m até o vértice **1767**, (Longitude: -44°58'11.848" , Latitude -21°10'32.581"); 24°34' e 198,37 m até o vértice **1768**, (Longitude: -44°58'08.989" , Latitude -21°10'26.715"); 291°07' e 105,83 m até o vértice **1769**, (Longitude: -44°58'12.411" , Latitude -21°10'25.475"); 293°12' e 217,21 m até o vértice **1770**, (Longitude: -44°58'19.331" , Latitude -21°10'22.691"); 294°48' e 84,60 m até o vértice **1771**, (Longitude: -44°58'21.993" , Latitude -21°10'21.537"); 15°16' e 129,56 m até o vértice **1772**, (Longitude: -44°58'20.810" , Latitude -21°10'17.473"); 28°35' e 150,62 m até o vértice **1773**, (Longitude: -44°58'18.311" , Latitude -21°10'13.173"); 36°30' e 81,04 m até o vértice **1774**, (Longitude: -44°58'16.640" , Latitude -21°10'11.055"); 49°43' e 108,20 m até o vértice **1775**, (Longitude: -44°58'13.778" , Latitude -21°10'08.781"); 76°13' e 162,50 m até o vértice **1776**, (Longitude: -44°58'08.307" , Latitude -21°10'07.523"); 83°49' e 109,54 m até o vértice **1777**, (Longitude: -44°58'04.532" , Latitude -21°10'07.140"); 82°38' e 77,14 m até o vértice **1778**,



Diário Oficial

Município de Ijaci

EDIÇÃO nº 099 Sexta - Feira, 14 de Junho de 2024

(Longitude: -44°58'01.880" , Latitude -21°10'06.819"); 69°25' e 59,84 m até o vértice **1779**, (Longitude: -44°57'59.938" , Latitude -21°10'06.135"); 98°45' e 8,08 m até o vértice **1780**, (Longitude: -44°57'59.661" , Latitude -21°10'06.175"); 91°52' e 70,57 m até o vértice **1781**, (Longitude: -44°57'57.216" , Latitude -21°10'06.250"); 92°28' e 61,39 m até o vértice **1782**, (Longitude: -44°57'55.090" , Latitude -21°10'06.336"); 186°54' e 31,20 m até o vértice **1783**, (Longitude: -44°57'55.220" , Latitude -21°10'07.343"); 102°58' e 31,79 m até o vértice **1784**, (Longitude: -44°57'54.146" , Latitude -21°10'07.575"); 117°07' e 2,50 m até o vértice **1785**, (Longitude: -44°57'54.069" , Latitude -21°10'07.612"); 112°51' e 25,33 m até o vértice **1786**, (Longitude: -44°57'53.260" , Latitude -21°10'07.932"); 137°21' e 29,68 m até o vértice **1787**, (Longitude: -44°57'52.563" , Latitude -21°10'08.642"); 149°02' e 37,52 m até o vértice **1788**, (Longitude: -44°57'51.894" , Latitude -21°10'09.688"); 167°33' e 1,07 m até o vértice **1789**, (Longitude: -44°57'51.886" , Latitude -21°10'09.722"); 150°58' e 24,20 m até o vértice **1790**, (Longitude: -44°57'51.479" , Latitude -21°10'10.410"); 160°54' e 32,45 m até o vértice **1791**, (Longitude: -44°57'51.111" , Latitude -21°10'11.407"); 185°45' e 5,75 m até o vértice **1792**, (Longitude: -44°57'51.131" , Latitude -21°10'11.593"); 215°58' e 2,36 m até o vértice **1793**, (Longitude: -44°57'51.179" , Latitude -21°10'11.655"); 274°08' e 15,33 m até o vértice **1794**, (Longitude: -44°57'51.709" , Latitude -21°10'11.619"); 295°01' e 23,12 m até o vértice **1795**, (Longitude: -44°57'52.435" , Latitude -21°10'11.301"); 276°02' e 22,22 m até o vértice **1796**, (Longitude: -44°57'53.201" , Latitude -21°10'11.225"); 253°24' e 6,14 m até o vértice **1797**, (Longitude: -44°57'53.405" , Latitude -21°10'11.282"); 196°57' e 23,44 m até o vértice **1798**, (Longitude: -44°57'53.642" , Latitude -21°10'12.011"); 148°23' e 26,47 m até o vértice **1799**, (Longitude: -44°57'53.161" , Latitude -21°10'12.744"); 151°24' e 20,74 m até o vértice **1800**, (Longitude: -44°57'52.817" , Latitude -21°10'13.336"); 133°12' e 16,98 m até o vértice **1801**, (Longitude: -44°57'52.388" , Latitude -21°10'13.714"); 115°09' e 19,03 m até o vértice **1802**, (Longitude: -44°57'51.791" , Latitude -21°10'13.977"); 90°00' e 0,87 m até o vértice **1803**, (Longitude: -44°57'51.761" , Latitude -21°10'13.977"); 112°58' e 25,38 m até o vértice **1804**, (Longitude: -44°57'50.951" , Latitude -21°10'14.299"); 43°39' e 14,92 m até o vértice **1805**, (Longitude: -44°57'50.594" , Latitude -21°10'13.948"); 35°40' e 13,55 m até o vértice **1806**, (Longitude: -44°57'50.320" , Latitude -21°10'13.590"); 17°38' e 17,43 m até o vértice **1807**, (Longitude: -44°57'50.137" , Latitude -21°10'13.050"); 00°23' e 25,59 m até o vértice **1808**, (Longitude: -44°57'50.131" , Latitude -21°10'12.218"); 96°25' e 12,63 m até o vértice **1809**, (Longitude: -44°57'49.696" , Latitude -21°10'12.264"); 135°21' e 10,68 m até o vértice **1810**, (Longitude: -44°57'49.436" , Latitude -21°10'12.511"); 175°36' e 25,20 m até o vértice **1811**, (Longitude: -44°57'49.369" , Latitude -21°10'13.328"); 172°06' e 20,15 m até o vértice **1812**, (Longitude: -44°57'49.273" , Latitude -21°10'13.977"); 134°47' e 17,20 m até o vértice **1813**, (Longitude: -44°57'48.850" , Latitude -21°10'14.371"); 77°09' e 7,34 m até o vértice **1814**, (Longitude: -44°57'48.602" , Latitude -21°10'14.318"); 31°45' e 16,17 m até o vértice **1815**, (Longitude: -44°57'48.307" , Latitude -21°10'13.871"); 350°44' e 14,18 m até o vértice **1816**, (Longitude: -44°57'48.386" , Latitude -21°10'13.416"); 30°31' e 23,85 m até o vértice



Diário Oficial

Município de Ijaci

EDIÇÃO nº 099 Sexta - Feira, 14 de Junho de 2024

1817, (Longitude: -44°57'47.966" , Latitude -21°10'12.748"); 103°06' e 19,93 m até o vértice 1818, (Longitude: -44°57'47.293" , Latitude -21°10'12.895"); 105°26' e 18,37 m até o vértice 1819, (Longitude: -44°57'46.679" , Latitude -21°10'13.054"); 129°08' e 19,19 m até o vértice 1820, (Longitude: -44°57'46.163" , Latitude -21°10'13.448"); 156°42' e 14,23 m até o vértice 1821, (Longitude: -44°57'45.968" , Latitude -21°10'13.873"); 234°40' e 17,61 m até o vértice 1822, (Longitude: -44°57'46.466" , Latitude -21°10'14.204"); 244°30' e 23,94 m até o vértice 1823, (Longitude: -44°57'47.215" , Latitude -21°10'14.539"); 191°09' e 14,17 m até o vértice 1824, (Longitude: -44°57'47.310" , Latitude -21°10'14.991"); 112°07' e 27,84 m até o vértice 1825, (Longitude: -44°57'46.416" , Latitude -21°10'15.332"); 127°05' e 28,61 m até o vértice 1826, (Longitude: -44°57'45.625" , Latitude -21°10'15.893"); 135°53' e 24,33 m até o vértice 1827, (Longitude: -44°57'45.038" , Latitude -21°10'16.461"); 149°42' e 1,89 m até o vértice 1828, (Longitude: -44°57'45.005" , Latitude -21°10'16.514"); 64°00' e 18,10 m até o vértice 1829, (Longitude: -44°57'44.441" , Latitude -21°10'16.256"); 25°42' e 64,99 m até o vértice 1830, (Longitude: -44°57'43.464" , Latitude -21°10'14.352"); 65°51' e 32,63 m até o vértice 1831, (Longitude: -44°57'42.432" , Latitude -21°10'13.918"); 357°50' e 17,67 m até o vértice 1832, (Longitude: -44°57'42.455" , Latitude -21°10'13.344"); 19°32' e 30,35 m até o vértice 1833, (Longitude: -44°57'42.103" , Latitude -21°10'12.414"); 30°12' e 38,76 m até o vértice 1834, (Longitude: -44°57'41.427" , Latitude -21°10'11.325"); 22°18' e 47,41 m até o vértice 1835, (Longitude: -44°57'40.803" , Latitude -21°10'09.899"); 13°50' e 49,19 m até o vértice 1836, (Longitude: -44°57'40.395" , Latitude -21°10'08.346"); 46°11' e 41,41 m até o vértice 1837, (Longitude: -44°57'39.359" , Latitude -21°10'07.414"); 157°52' e 43,29 m até o vértice 1838, (Longitude: -44°57'38.794" , Latitude -21°10'08.718"); 117°30' e 44,14 m até o vértice 1839, (Longitude: -44°57'37.437" , Latitude -21°10'09.381"); 116°01' e 63,37 m até o vértice 1840, (Longitude: -44°57'35.463" , Latitude -21°10'10.285"); 41°39' e 54,59 m até o vértice 1841, (Longitude: -44°57'34.205" , Latitude -21°10'08.959"); 60°49' e 16,85 m até o vértice 1842, (Longitude: -44°57'33.695" , Latitude -21°10'08.692"); 41°14' e 26,91 m até o vértice 1843, (Longitude: -44°57'33.080" , Latitude -21°10'08.034"); 46°19' e 23,33 m até o vértice 1844, (Longitude: -44°57'32.495" , Latitude -21°10'07.510"); 18°39' e 17,95 m até o vértice 1845, (Longitude: -44°57'32.296" , Latitude -21°10'06.957"); 36°07' e 27,80 m até o vértice 1846, (Longitude: -44°57'31.728" , Latitude -21°10'06.227"); 77°39' e 37,12 m até o vértice 1847, (Longitude: -44°57'30.471" , Latitude -21°10'05.969"); 88°31' e 46,46 m até o vértice 1848, (Longitude: -44°57'28.861" , Latitude -21°10'05.930"); 60°39' e 33,26 m até o vértice 1849, (Longitude: -44°57'27.856" , Latitude -21°10'05.400"); 36°11' e 96,42 m até o vértice 1850, (Longitude: -44°57'25.882" , Latitude -21°10'02.870"); deste, segue margeando a MATA DA SAMAMBAIA, com os seguintes azimutes e distâncias: 331°06' e 19,88 m até o vértice 1851, (Longitude: -44°57'26.215" , Latitude -21°10'02.304"); 50°38' e 63,24 m até o vértice 1852, (Longitude: -44°57'24.520" , Latitude -21°10'01.000"); 65°47' e 61,93 m até o vértice 1853, (Longitude: -44°57'22.562" , Latitude -21°10'00.174"); 85°11' e 54,69 m até o vértice 1854, (Longitude: -44°57'20.673" , Latitude -21°10'00.025"); 49°09' e 43,13 m até o vértice 1855,



Diário Oficial

Município de Ijaci

EDIÇÃO nº 099 Sexta - Feira, 14 de Junho de 2024

(Longitude: -44°57'19.542" , Latitude -21°09'59.108"); 61°03' e 64,45 m até o vértice **1856**, (Longitude: -44°57'17.587" , Latitude -21°09'58.094"); 352°51' e 79,10 m até o vértice **1857**, (Longitude: -44°57'17.928" , Latitude -21°09'55.542"); 92°44' e 93,64 m até o vértice **1858**, (Longitude: -44°57'14.686" , Latitude -21°09'55.688"); 99°22' e 138,21 m até o vértice **1859**, (Longitude: -44°57'09.959" , Latitude -21°09'56.420"); 123°23' e 122,32 m até o vértice **1860**, (Longitude: -44°57'06.419" , Latitude -21°09'58.609"); 86°56' e 50,79 m até o vértice **1861**, (Longitude: -44°57'04.661" , Latitude -21°09'58.521"); 68°03' e 47,56 m até o vértice **1862**, (Longitude: -44°57'03.132" , Latitude -21°09'57.943"); 103°51' e 70,36 m até o vértice **1863**, (Longitude: -44°57'00.764" , Latitude -21°09'58.491"); 78°56' e 36,39 m até o vértice **1864**, (Longitude: -44°56'59.526" , Latitude -21°09'58.264"); 117°21' e 81,59 m até o vértice **1865**, (Longitude: -44°56'57.014" , Latitude -21°09'59.483"); 117°11' e 116,53 m até o vértice **1866**, (Longitude: -44°56'53.421" , Latitude -21°10'01.214"); 116°38' e 35,53 m até o vértice **1867**, (Longitude: -44°56'52.320" , Latitude -21°10'01.732"); 132°07' e 44,57 m até o vértice **1868**, (Longitude: -44°56'51.174" , Latitude -21°10'02.704"); 157°36' e 41,58 m até o vértice **1869**, (Longitude: -44°56'50.625" , Latitude -21°10'03.954"); 145°03' e 35,56 m até o vértice **1870**, (Longitude: -44°56'49.919" , Latitude -21°10'04.902"); 38°17' e 102,87 m até o vértice **1871**, (Longitude: -44°56'47.709" , Latitude -21°10'02.277"); 348°23' e 74,07 m até o vértice **1872**, (Longitude: -44°56'48.226" , Latitude -21°09'59.918"); 275°47' e 51,27 m até o vértice **1873**, (Longitude: -44°56'49.994" , Latitude -21°09'59.750"); 330°36' e 56,66 m até o vértice **1874**, (Longitude: -44°56'50.958" , Latitude -21°09'58.145"); 315°34' e 49,83 m até o vértice **1875**, (Longitude: -44°56'52.167" , Latitude -21°09'56.988"); 325°31' e 17,53 m até o vértice **1876**, (Longitude: -44°56'52.511" , Latitude -21°09'56.518"); 297°33' e 31,24 m até o vértice **1877**, (Longitude: -44°56'53.471" , Latitude -21°09'56.048"); 323°54' e 21,69 m até o vértice **1878**, (Longitude: -44°56'53.914" , Latitude -21°09'55.478"); 355°35' e 29,24 m até o vértice **1879**, (Longitude: -44°56'53.992" , Latitude -21°09'54.530"); 28°20' e 59,75 m até o vértice **1880**, (Longitude: -44°56'53.009" , Latitude -21°09'52.820"); 09°01' e 31,64 m até o vértice **1881**, (Longitude: -44°56'52.837" , Latitude -21°09'51.804"); 12°41' e 22,98 m até o vértice **1882**, (Longitude: -44°56'52.662" , Latitude -21°09'51.075"); 294°13' e 24,96 m até o vértice **1883**, (Longitude: -44°56'53.451" , Latitude -21°09'50.742"); 264°53' e 40,12 m até o vértice **1884**, (Longitude: -44°56'54.836" , Latitude -21°09'50.858"); 264°30' e 39,21 m até o vértice **1885**, (Longitude: -44°56'56.189" , Latitude -21°09'50.980"); 282°15' e 39,97 m até o vértice **1886**, (Longitude: -44°56'57.543" , Latitude -21°09'50.704"); 307°56' e 38,01 m até o vértice **1887**, (Longitude: -44°56'58.582" , Latitude -21°09'49.944"); 344°04' e 38,16 m até o vértice **1888**, (Longitude: -44°56'58.945" , Latitude -21°09'48.751"); 355°43' e 28,25 m até o vértice **1889**, (Longitude: -44°56'59.018" , Latitude -21°09'47.835"); 344°16' e 47,93 m até o vértice **1890**, (Longitude: -44°56'59.468" , Latitude -21°09'46.335"); 01°50' e 37,85 m até o vértice **1891**, (Longitude: -44°56'59.426" , Latitude -21°09'45.105"); 37°18' e 11,95 m até o vértice **1892**, (Longitude: -44°56'59.175" , Latitude -21°09'44.796"); 116°44' e 83,34



Diário Oficial

Município de Ijaci

EDIÇÃO nº 099 Sexta - Feira, 14 de Junho de 2024

m até o vértice **1893**, (Longitude: -44°56'56.595" , Latitude -21°09'46.015"); 121°16' e 87,93 m até o vértice **1894**, (Longitude: -44°56'53.990" , Latitude -21°09'47.499"); 124°30' e 68,83 m até o vértice **1895**, (Longitude: -44°56'52.024" , Latitude -21°09'48.767"); 107°50' e 40,67 m até o vértice **1896**, (Longitude: -44°56'50.682" , Latitude -21°09'49.172"); 69°43' e 70,64 m até o vértice **1897**, (Longitude: -44°56'48.385" , Latitude -21°09'48.376"); 70°36' e 41,13 m até o vértice **1898**, (Longitude: -44°56'47.040" , Latitude -21°09'47.932"); 113°11' e 73,95 m até o vértice **1899**, (Longitude: -44°56'44.684" , Latitude -21°09'48.879"); 115°01' e 43,33 m até o vértice **1900**, (Longitude: -44°56'43.323" , Latitude -21°09'49.475"); 226°19' e 19,51 m até o vértice **1901**, (Longitude: -44°56'43.812" , Latitude -21°09'49.913"); 271°28' e 19,02 m até o vértice **1902**, (Longitude: -44°56'44.471" , Latitude -21°09'49.897"); 185°57' e 25,05 m até o vértice **1903**, (Longitude: -44°56'44.561" , Latitude -21°09'50.707"); 159°30' e 29,51 m até o vértice **1904**, (Longitude: -44°56'44.203" , Latitude -21°09'51.606"); 169°14' e 25,17 m até o vértice **1905**, (Longitude: -44°56'44.040" , Latitude -21°09'52.410"); 141°49' e 25,35 m até o vértice **1906**, (Longitude: -44°56'43.497" , Latitude -21°09'53.058"); 115°35' e 25,56 m até o vértice **1907**, (Longitude: -44°56'42.698" , Latitude -21°09'53.417"); 171°26' e 14,52 m até o vértice **1908**, (Longitude: -44°56'42.623" , Latitude -21°09'53.884"); 200°15' e 32,00 m até o vértice **1909**, (Longitude: -44°56'43.007" , Latitude -21°09'54.860"); 155°13' e 25,06 m até o vértice **1910**, (Longitude: -44°56'42.643" , Latitude -21°09'55.600"); 164°17' e 32,81 m até o vértice **1911**, (Longitude: -44°56'42.335" , Latitude -21°09'56.627"); 146°57' e 22,12 m até o vértice **1912**, (Longitude: -44°56'41.917" , Latitude -21°09'57.230"); 121°21' e 32,87 m até o vértice **1913**, (Longitude: -44°56'40.944" , Latitude -21°09'57.786"); 106°38' e 30,50 m até o vértice **1914**, (Longitude: -44°56'39.931" , Latitude -21°09'58.070"); 85°38' e 59,11 m até o vértice **1915**, (Longitude: -44°56'37.888" , Latitude -21°09'57.924"); 113°59' e 26,40 m até o vértice **1916**, (Longitude: -44°56'37.052" , Latitude -21°09'58.273"); 188°14' e 26,94 m até o vértice **1917**, (Longitude: -44°56'37.186" , Latitude -21°09'59.140"); 262°20' e 75,89 m até o vértice **1918**, (Longitude: -44°56'39.793" , Latitude -21°09'59.469"); 277°40' e 44,42 m até o vértice **1919**, (Longitude: -44°56'41.319" , Latitude -21°09'59.276"); 245°55' e 53,30 m até o vértice **1920**, (Longitude: -44°56'43.006" , Latitude -21°09'59.983"); 142°38' e 23,29 m até o vértice **1921**, (Longitude: -44°56'42.516" , Latitude -21°10'00.585"); 64°44' e 31,00 m até o vértice **1922**, (Longitude: -44°56'41.544" , Latitude -21°10'00.155"); 91°17' e 56,30 m até o vértice **1923**, (Longitude: -44°56'39.593" , Latitude -21°10'00.196"); 105°23' e 39,86 m até o vértice **1924**, (Longitude: -44°56'38.261" , Latitude -21°10'00.540"); 184°12' e 10,61 m até o vértice **1925**, (Longitude: -44°56'38.288" , Latitude -21°10'00.884"); 198°59' e 19,77 m até o vértice **1926**, (Longitude: -44°56'38.511" , Latitude -21°10'01.492"); 227°41' e 31,71 m até o vértice **1927**, (Longitude: -44°56'39.324" , Latitude -21°10'02.186"); 177°15' e 38,67 m até o vértice **1928**, (Longitude: -44°56'39.260" , Latitude -21°10'03.442"); 217°26' e 44,51 m até o vértice **1929**, (Longitude: -44°56'40.198" , Latitude -21°10'04.591"); 213°50' e 45,48 m até o vértice **1930**, (Longitude: -44°56'41.076" , Latitude -



Diário Oficial

Município de Ijaci

EDIÇÃO nº 099 Sexta - Feira, 14 de Junho de 2024

21°10'05.819"); 261°38' e 43,13 m até o vértice **1931**, (Longitude: -44°56'42.555" , Latitude - 21°10'06.023"); 261°09' e 37,25 m até o vértice **1932**, (Longitude: -44°56'43.831" , Latitude - 21°10'06.209"); 268°29' e 26,87 m até o vértice **1933**, (Longitude: -44°56'44.762" , Latitude - 21°10'06.232"); 161°44' e 20,73 m até o vértice **1934**, (Longitude: -44°56'44.537" , Latitude - 21°10'06.872"); 140°42' e 50,11 m até o vértice **1935**, (Longitude: -44°56'43.437" , Latitude - 21°10'08.133"); 280°47' e 29,54 m até o vértice **1936**, (Longitude: -44°56'44.443" , Latitude - 21°10'07.953"); 225°23' e 35,13 m até o vértice **1937**, (Longitude: -44°56'45.310" , Latitude - 21°10'08.755"); 192°13' e 27,38 m até o vértice **1938**, (Longitude: -44°56'45.511" , Latitude - 21°10'09.625"); 95°36' e 27,39 m até o vértice **1939**, (Longitude: -44°56'44.566" , Latitude -21°10'09.712"); 113°19' e 23,53 m até o vértice **1940**, (Longitude: -44°56'43.817" , Latitude -21°10'10.015"); 165°21' e 6,96 m até o vértice **1941**, (Longitude: -44°56'43.756" , Latitude -21°10'10.234"); 222°05' e 55,17 m até o vértice **1942**, (Longitude: -44°56'45.038" , Latitude -21°10'11.565"); 225°30' e 32,43 m até o vértice **1943**, (Longitude: -44°56'45.840" , Latitude -21°10'12.304"); 214°40' e 35,08 m até o vértice **1944**, (Longitude: -44°56'46.532" , Latitude -21°10'13.242"); 236°25' e 56,95 m até o vértice **1945**, (Longitude: -44°56'48.177" , Latitude -21°10'14.266"); 225°35' e 64,44 m até o vértice **1946**, (Longitude: -44°56'49.773" , Latitude - 21°10'15.732"); 249°11' e 25,80 m até o vértice **1947**, (Longitude: -44°56'50.609" , Latitude - 21°10'16.030"); 197°03' e 35,29 m até o vértice **1948**, (Longitude: -44°56'50.968" , Latitude - 21°10'17.127"); 272°07' e 48,81 m até o vértice **1949**, (Longitude: -44°56'52.659" , Latitude - 21°10'17.068"); 237°13' e 33,18 m até o vértice **1950**, (Longitude: -44°56'53.626" , Latitude - 21°10'17.652"); 249°40' e 42,76 m até o vértice **1951**, (Longitude: -44°56'55.016" , Latitude - 21°10'18.135"); 263°01' e 36,47 m até o vértice **1952**, (Longitude: -44°56'56.271" , Latitude - 21°10'18.279"); 270°49' e 47,17 m até o vértice **1953**, (Longitude: -44°56'57.906" , Latitude - 21°10'18.257"); 297°55' e 33,17 m até o vértice **1954**, (Longitude: -44°56'58.922" , Latitude - 21°10'17.752"); 309°50' e 70,48 m até o vértice **1955**, (Longitude: -44°57'00.798" , Latitude - 21°10'16.284"); 330°55' e 63,03 m até o vértice **1956**, (Longitude: -44°57'01.860" , Latitude - 21°10'14.493"); 324°20' e 47,20 m até o vértice **1957**, (Longitude: -44°57'02.814" , Latitude - 21°10'13.246"); 270°42' e 20,05 m até o vértice **1958**, (Longitude: -44°57'03.509" , Latitude - 21°10'13.238"); 254°16' e 36,20 m até o vértice **1959**, (Longitude: -44°57'04.717" , Latitude - 21°10'13.557"); 158°08' e 19,52 m até o vértice **1960**, (Longitude: -44°57'04.465" , Latitude - 21°10'14.146"); 209°39' e 28,56 m até o vértice **1961**, (Longitude: -44°57'04.955" , Latitude - 21°10'14.953"); 290°56' e 33,30 m até o vértice **1962**, (Longitude: -44°57'06.033" , Latitude - 21°10'14.566"); 313°37' e 11,64 m até o vértice **1963**, (Longitude: -44°57'06.325" , Latitude - 21°10'14.305"); 352°34' e 14,95 m até o vértice **1964**, (Longitude: -44°57'06.392" , Latitude - 21°10'13.823"); 16°39' e 18,01 m até o vértice **1965**, (Longitude: -44°57'06.213" , Latitude -21°10'13.262"); 247°45' e 33,22 m até o vértice **1966**, (Longitude: -44°57'07.279" , Latitude -21°10'13.671"); 249°13' e



Diário Oficial

Município de Ijaci

EDIÇÃO nº 099 Sexta - Feira, 14 de Junho de 2024

42,49 m até o vértice **1967**, (Longitude: -44°57'08.656" , Latitude -21°10'14.161"); 266°38' e 35,69 m até o vértice **1968**, (Longitude: -44°57'09.891" , Latitude -21°10'14.229"); 247°59' e 14,28 m até o vértice **1969**, (Longitude: -44°57'10.350" , Latitude -21°10'14.403"); 315°45' e 10,09 m até o vértice **1970**, (Longitude: -44°57'10.594" , Latitude -21°10'14.168"); 287°44' e 11,21 m até o vértice **1971**, (Longitude: -44°57'10.964" , Latitude -21°10'14.057"); 273°23' e 15,61 m até o vértice **1972**, (Longitude: -44°57'11.504" , Latitude -21°10'14.027"); 298°37' e 13,80 m até o vértice **1973**, (Longitude: -44°57'11.924" , Latitude -21°10'13.812"); 252°34' e 17,26 m até o vértice **1974**, (Longitude: -44°57'12.495" , Latitude -21°10'13.980"); 282°34' e 15,55 m até o vértice **1975**, (Longitude: -44°57'13.021" , Latitude -21°10'13.870"); 327°10' e 10,43 m até o vértice **1976**, (Longitude: -44°57'13.217" , Latitude -21°10'13.585"); 341°30' e 16,28 m até o vértice **1977**, (Longitude: -44°57'13.396" , Latitude -21°10'13.083"); 262°48' e 10,32 m até o vértice **1978**, (Longitude: -44°57'13.751" , Latitude -21°10'13.125"); 282°18' e 23,95 m até o vértice **1979**, (Longitude: -44°57'14.562" , Latitude -21°10'12.959"); 272°38' e 23,42 m até o vértice **1980**, (Longitude: -44°57'15.373" , Latitude -21°10'12.924"); 231°13' e 10,66 m até o vértice **1981**, (Longitude: -44°57'15.661" , Latitude -21°10'13.141"); 215°14' e 28,85 m até o vértice **1982**, (Longitude: -44°57'16.238" , Latitude -21°10'13.907"); 236°44' e 10,49 m até o vértice **1983**, (Longitude: -44°57'16.542" , Latitude -21°10'14.094"); 293°49' e 23,53 m até o vértice **1984**, (Longitude: -44°57'17.288" , Latitude -21°10'13.785"); 258°20' e 20,71 m até o vértice **1985**, (Longitude: -44°57'17.991" , Latitude -21°10'13.921"); 296°40' e 23,02 m até o vértice **1986**, (Longitude: -44°57'18.704" , Latitude -21°10'13.585"); 293°56' e 36,83 m até o vértice **1987**, (Longitude: -44°57'19.871" , Latitude -21°10'13.099"); 277°48' e 16,51 m até o vértice **1988**, (Longitude: -44°57'20.438" , Latitude -21°10'13.026"); 267°00' e 22,42 m até o vértice **1989**, (Longitude: -44°57'21.214" , Latitude -21°10'13.064"); 331°46' e 25,13 m até o vértice **1990**, (Longitude: -44°57'21.626" , Latitude -21°10'12.344"); 40°24' e 21,41 m até o vértice **1991**, (Longitude: -44°57'21.145" , Latitude -21°10'11.814"); 336°48' e 16,63 m até o vértice **1992**, (Longitude: -44°57'21.372" , Latitude -21°10'11.317"); 223°42' e 20,16 m até o vértice **1993**, (Longitude: -44°57'21.855" , Latitude -21°10'11.791"); 224°05' e 34,17 m até o vértice **1994**, (Longitude: -44°57'22.679" , Latitude -21°10'12.589"); linha ideal; deste, segue confrontando com mata da samambaia, com os seguintes azimutes e distâncias: 251°25' e 42,21 m até o vértice **1995**, (Longitude: -44°57'24.066" , Latitude -21°10'13.026"); 242°36' e 21,12 m até o vértice **1996**, (Longitude: -44°57'24.716" , Latitude -21°10'13.342"); 202°32' e 75,86 m até o vértice **1997**, (Longitude: -44°57'25.724" , Latitude -21°10'15.620"); 200°38' e 3,35 m até o vértice **1998**, (Longitude: -44°57'25.765" , Latitude -21°10'15.722"); 197°41' e 51,91 m até o vértice **1999**, (Longitude: -44°57'26.312" , Latitude -21°10'17.330"); 195°57' e 45,23 m até o vértice **2000**, (Longitude: -44°57'26.743" , Latitude -21°10'18.744"); 191°21' e 3,95 m até o vértice **2001**, (Longitude: -44°57'26.770" , Latitude -21°10'18.870"); 237°36' e 42,36 m até o vértice **2002**, (Longitude: -44°57'28.010" , Latitude -21°10'19.608"); 245°05' e



Diário Oficial

Município de Ijaci

EDIÇÃO nº 099 Sexta - Feira, 14 de Junho de 2024

37,47 m até o vértice **2003**, (Longitude: -44°57'29.188" , Latitude -21°10'20.121"); 158°37' e 25,80 m até o vértice **2004**, (Longitude: -44°57'28.862" , Latitude -21°10'20.902"); 138°31' e 47,53 m até o vértice **2005**, (Longitude: -44°57'27.771" , Latitude -21°10'22.060"); deste, segue confrontando com CÓRREGO, com os seguintes azimutes e distâncias: 92°51' e 60,97 m até o vértice **2006**, (Longitude: -44°57'25.660" , Latitude -21°10'22.159"); 95°10' e 80,12 m até o vértice **2007**, (Longitude: -44°57'22.894" , Latitude -21°10'22.394"); 126°06' e 61,88 m até o vértice **2008**, (Longitude: -44°57'21.161" , Latitude -21°10'23.580"); 156°34' e 176,81 m até o vértice **2009**, (Longitude: -44°57'18.724" , Latitude -21°10'28.855"); 124°05' e 85,23 m até o vértice **2010**, (Longitude: -44°57'16.277" , Latitude -21°10'30.408"); 100°31' e 77,23 m até o vértice **2011**, (Longitude: -44°57'13.645" , Latitude -21°10'30.867"); 78°46' e 44,53 m até o vértice **2012**, (Longitude: -44°57'12.131" , Latitude -21°10'30.585"); 127°56' e 78,34 m até o vértice **2013**, (Longitude: -44°57'09.989" , Latitude -21°10'32.151"); 115°08' e 35,62 m até o vértice **2014**, (Longitude: -44°57'08.871" , Latitude -21°10'32.643"); 148°27' e 54,20 m até o vértice **2015**, (Longitude: -44°57'07.888" , Latitude -21°10'34.145"); 151°07' e 50,12 m até o vértice **2016**, (Longitude: -44°57'07.049" , Latitude -21°10'35.572"); 129°19' e 48,25 m até o vértice **2017**, (Longitude: -44°57'05.755" , Latitude -21°10'36.566"); 109°24' e 51,17 m até o vértice **2018**, (Longitude: -44°57'04.082" , Latitude -21°10'37.119"); 152°51' e 81,88 m até o vértice **2019**, (Longitude: -44°57'02.787" , Latitude -21°10'39.488"); 156°05' e 61,43 m até o vértice **2020**, (Longitude: -44°57'01.924" , Latitude -21°10'41.314"); 170°42' e 29,67 m até o vértice **2021**, (Longitude: -44°57'01.758" , Latitude -21°10'42.266"); 142°34' e 53,17 m até o vértice **2022**, (Longitude: -44°57'00.638" , Latitude -21°10'43.639"); 117°36' e 52,50 m até o vértice **2023**, (Longitude: -44°56'59.025" , Latitude -21°10'44.430"); 41°31' e 53,90 m até o vértice **2024**, (Longitude: -44°56'57.786" , Latitude -21°10'43.118"); 96°39' e 62,90 m até o vértice **2025**, (Longitude: -44°56'55.620" , Latitude -21°10'43.355"); 90°55' e 78,53 m até o vértice **2026**, (Longitude: -44°56'52.898" , Latitude -21°10'43.396"); 108°17' e 85,46 m até o vértice **2027**, (Longitude: -44°56'50.085" , Latitude -21°10'44.268"); 143°01' e 5,85 m até o vértice **2028**, (Longitude: -44°56'49.963" , Latitude -21°10'44.420"); 137°33' e 33,09 m até o vértice **2029**, (Longitude: -44°56'49.189" , Latitude -21°10'45.214"); 96°00' e 24,39 m até o vértice **2030**, (Longitude: -44°56'48.348" , Latitude -21°10'45.297"); 106°37' e 31,16 m até o vértice **2031**, (Longitude: -44°56'47.313" , Latitude -21°10'45.587"); 94°01' e 18,82 m até o vértice **2032**, (Longitude: -44°56'46.662" , Latitude -21°10'45.630"); 55°35' e 38,25 m até o vértice **2033**, (Longitude: -44°56'45.568" , Latitude -21°10'44.927"); 26°52' e 30,31 m até o vértice **2034**, (Longitude: -44°56'45.093" , Latitude -21°10'44.048"); 32°12' e 24,79 m até o vértice **2035**, (Longitude: -44°56'44.635" , Latitude -21°10'43.366"); 38°44' e 32,17 m até o vértice **2036**, (Longitude: -44°56'43.937" , Latitude -21°10'42.550"); 78°13' e 30,62 m até o vértice **2037**, (Longitude: -44°56'42.898" , Latitude -21°10'42.347"); 106°57' e 1,06 m até o vértice **2038**, (Longitude: -44°56'42.863" , Latitude -21°10'42.357"); 26°47' e 25,08 m até o vértice **2039**, (Longitude: -44°56'42.471" , Latitude -21°10'41.629"); 13°55' e 29,47 m até o vértice **2040**, (Longitude: -44°56'42.225" , Latitude -21°10'40.699");



Diário Oficial

Município de Ijaci

EDIÇÃO nº 099 Sexta - Feira, 14 de Junho de 2024

96°11' e 26,78 m até o vértice **2041**, (Longitude: -44°56'41.302" , Latitude -21°10'40.793"); 110°52' e 38,50 m até o vértice **2042**, (Longitude: -44°56'40.055" , Latitude -21°10'41.239"); 100°52' e 36,34 m até o vértice **2043**, (Longitude: -44°56'38.818" , Latitude -21°10'41.462"); 96°26' e 41,98 m até o vértice **2044**, (Longitude: -44°56'37.372" , Latitude -21°10'41.615"); 108°25' e 18,49 m até o vértice **2045**, (Longitude: -44°56'36.764" , Latitude -21°10'41.805"); 63°48' e 33,59 m até o vértice **2046**, (Longitude: -44°56'35.719" , Latitude -21°10'41.323"); 52°35' e 1,92 m até o vértice **2047**, (Longitude: -44°56'35.666" , Latitude -21°10'41.285"); 66°13' e 25,79 m até o vértice **2048**, (Longitude: -44°56'34.848" , Latitude -21°10'40.947"); 57°47' e 11,08 m até o vértice **2049**, (Longitude: -44°56'34.523" , Latitude -21°10'40.755"); 41°07' e 22,99 m até o vértice **2050**, (Longitude: -44°56'33.999" , Latitude -21°10'40.192"); 25°14' e 25,37 m até o vértice **2051**, (Longitude: -44°56'33.624" , Latitude -21°10'39.446"); 73°16' e 37,29 m até o vértice **2052**, (Longitude: -44°56'32.386" , Latitude -21°10'39.097"); 19°39' e 35,76 m até o vértice **2053**, (Longitude: -44°56'31.969" , Latitude -21°10'38.002"); 61°26' e 26,57 m até o vértice **2054**, (Longitude: -44°56'31.160" , Latitude -21°10'37.589"); 30°47' e 18,65 m até o vértice **2055**, (Longitude: -44°56'30.829" , Latitude -21°10'37.068"); 51°45' e 28,32 m até o vértice **2056**, (Longitude: -44°56'30.058" , Latitude -21°10'36.498"); 20°16' e 28,30 m até o vértice **2057**, (Longitude: -44°56'29.718" , Latitude -21°10'35.635"); 60°28' e 60,23 m até o vértice **2058**, (Longitude: -44°56'27.901" , Latitude -21°10'34.670"); 46°42' e 66,78 m até o vértice **2059**, (Longitude: -44°56'26.216" , Latitude -21°10'33.181"); 34°17' e 44,19 m até o vértice **2060**, (Longitude: -44°56'25.353" , Latitude -21°10'31.994"); 10°27' e 40,06 m até o vértice **2061**, (Longitude: -44°56'25.101" , Latitude -21°10'30.713"); 00°42' e 30,51 m até o vértice **2062**, (Longitude: -44°56'25.088" , Latitude -21°10'29.721"); 319°11' e 48,11 m até o vértice **2063**, (Longitude: -44°56'26.178" , Latitude -21°10'28.537"); 335°31' e 33,62 m até o vértice **2064**, (Longitude: -44°56'26.661" , Latitude -21°10'27.542"); 15°13' e 46,25 m até o vértice **2065**, (Longitude: -44°56'26.240" , Latitude -21°10'26.091"); 30°08' e 36,24 m até o vértice **2066**, (Longitude: -44°56'25.609" , Latitude -21°10'25.072"); 81°35' e 37,27 m até o vértice **2067**, (Longitude: -44°56'24.331" , Latitude -21°10'24.895"); 75°17' e 41,31 m até o vértice **2068**, (Longitude: -44°56'22.946" , Latitude -21°10'24.554"); 53°24' e 41,79 m até o vértice **2069**, (Longitude: -44°56'21.783" , Latitude -21°10'23.744"); 26°39' e 23,99 m até o vértice **2070**, (Longitude: -44°56'21.410" , Latitude -21°10'23.047"); 86°21' e 14,05 m até o vértice **2071**, (Longitude: -44°56'20.924" , Latitude -21°10'23.018"); 94°49' e 16,07 m até o vértice **2072**, (Longitude: -44°56'20.369" , Latitude -21°10'23.062"); 56°32' e 28,28 m até o vértice **2073**, (Longitude: -44°56'19.551" , Latitude -21°10'22.555"); 50°47' e 23,16 m até o vértice **2074**, (Longitude: -44°56'18.929" , Latitude -21°10'22.079"); 38°53' e 19,16 m até o vértice **2075**, (Longitude: -44°56'18.512" , Latitude -21°10'21.594"); 48°34' e 36,82 m até o vértice **2076**, (Longitude: -44°56'17.555" , Latitude -21°10'20.802"); 100°26' e 13,23 m até o vértice **2077**, (Longitude: -44°56'17.104" , Latitude -21°10'20.880"); 143°01' e 22,64 m até o vértice **2078**, (Longitude: -44°56'16.632" , Latitude -21°10'21.468"); 133°46' e 3,96 m até o vértice **2079**, (Longitude: -44°56'16.533" , Latitude -21°10'21.557"); 130°16' e 18,22 m até o vértice **2080**, (Longitude: -44°56'16.051" , Latitude -



Diário Oficial

Município de Ijaci

EDIÇÃO nº 099 Sexta - Feira, 14 de Junho de 2024

21°10'21.940"); 117°15' e 16,32 m até o vértice **2081**, (Longitude: -44°56'15.548" , Latitude - 21°10'22.183"); 89°14' e 14,11 m até o vértice **2082**, (Longitude: -44°56'15.059" , Latitude -21°10'22.177"); 39°58' e 16,21 m até o vértice **2083**, (Longitude: -44°56'14.698" , Latitude -21°10'21.773"); 70°38' e 44,82 m até o vértice **2084**, (Longitude: -44°56'13.232" , Latitude -21°10'21.290"); 55°38' e 17,93 m até o vértice **2085**, (Longitude: -44°56'12.719" , Latitude -21°10'20.961"); 03°48' e 1,29 m até o vértice **2086**, (Longitude: -44°56'12.716" , Latitude -21°10'20.919"); 54°26' e 31,74 m até o vértice **2087**, (Longitude: -44°56'11.821" , Latitude -21°10'20.319"); 35°43' e 52,77 m até o vértice **2088**, (Longitude: -44°56'10.753" , Latitude - 21°10'18.926"); 13°28' e 121,26 m até o vértice **2089**, (Longitude: -44°56'09.773" , Latitude - 21°10'15.092"); 31°44' e 43,37 m até o vértice **2090**, (Longitude: -44°56'08.982" , Latitude -21°10'13.893"); 73°32' e 35,04 m até o vértice **2091**, (Longitude: -44°56'07.817" , Latitude -21°10'13.570"); 89°17' e 52,74 m até o vértice **2092**, (Longitude: -44°56'05.989" , Latitude -21°10'13.549"); 76°02' e 42,09 m até o vértice **2093**, (Longitude: -44°56'04.573" , Latitude -21°10'13.219"); 116°29' e 38,20 m até o vértice **2094**, (Longitude: -44°56'03.388" , Latitude -21°10'13.773"); deste, segue confrontando com **ESTRADA MUNICIPAL** , com os seguintes azimutes e distâncias: 30°43' e 33,99 m até o vértice **2095**, (Longitude: -44°56'02.786" , Latitude -21°10'12.823"); 38°11' e 38,03 m até o vértice **2096**, (Longitude: -44°56'01.971" , Latitude -21°10'11.851"); 44°52' e 31,12 m até o vértice **2097**, (Longitude: -44°56'01.210" , Latitude - 21°10'11.134"); 49°01' e 32,74 m até o vértice **2098**, (Longitude: -44°56'00.353" , Latitude -21°10'10.436"); 55°04' e 44,54 m até o vértice **2099**, (Longitude: -44°55'59.087" , Latitude -21°10'09.607"); 60°10' e 45,09 m até o vértice **2100**, (Longitude: -44°55'57.731" , Latitude -21°10'08.878"); 46°59' e 47,26 m até o vértice **2101**, (Longitude: -44°55'56.533" , Latitude -21°10'07.830"); 354°33' e 62,35 m até o vértice **2102**, (Longitude: -44°55'56.738" , Latitude -21°10'05.812"); 14°08' e 121,79 m até o vértice **2103**, (Longitude: -44°55'55.707" , Latitude -21°10'01.972"); 50°31' e 32,03 m até o vértice **2104**, (Longitude: -44°55'54.850" , Latitude -21°10'01.310"); 24°40' e 93,72 m até o vértice **2105**, (Longitude: -44°55'53.494" , Latitude - 21°09'58.541"); 342°56' e 62,83 m até o vértice **2106**, (Longitude: -44°55'54.133" , Latitude - 21°09'56.588"); 327°39' e 30,36 m até o vértice **2107**, (Longitude: -44°55'54.696" , Latitude - 21°09'55.754"); 320°06' e 57,12 m até o vértice **2108**, (Longitude: -44°55'55.966" , Latitude - 21°09'54.329"); 316°42' e 92,32 m até o vértice **2109**, (Longitude: -44°55'58.160" , Latitude - 21°09'52.144"); 318°30' e 376,27 m até o vértice **2110**, (Longitude: -44°56'06.800" , Latitude - 21°09'42.979"); 310°20' e 12,49 m até o vértice **2111**, (Longitude: -44°56'07.130" , Latitude - 21°09'42.716"); 280°55' e 60,73 m até o vértice **2112**, (Longitude: -44°56'09.197" , Latitude - 21°09'42.342"); 278°58' e 77,66 m até o vértice **2113**, (Longitude: -44°56'11.856" , Latitude - 21°09'41.948"); 280°43' e 84,83 m até o vértice **2114**, (Longitude: -44°56'14.745" , Latitude - 21°09'41.435"); 282°25' e 85,58 m até o vértice **2115**, (Longitude: -44°56'17.642" , Latitude - 21°09'40.836"); 267°29' e 66,13 m até o vértice **2116**, (Longitude: -44°56'19.932" , Latitude - 21°09'40.930"); 277°52' e 62,79 m até o vértice **2117**, (Longitude: -44°56'22.088" , Latitude -



Diário Oficial

Município de Ijaci

EDIÇÃO nº 099 Sexta - Feira, 14 de Junho de 2024

21°09'40.650"); 344°32' e 43,84 m até o vértice **2118**, (Longitude: -44°56'22.493" , Latitude - 21°09'39.276"); 316°40' e 63,96 m até o vértice **2119**, (Longitude: -44°56'24.014" , Latitude - 21°09'37.763"); 264°55' e 68,21 m até o vértice **2120**, (Longitude: -44°56'26.369" , Latitude - 21°09'37.959"); 232°36' e 43,46 m até o vértice **2121**, (Longitude: -44°56'27.566" , Latitude - 21°09'38.817"); 271°08' e 66,22 m até o vértice **2122**, (Longitude: -44°56'29.861" , Latitude - 21°09'38.774"); 267°34' e 82,93 m até o vértice **2123**, (Longitude: -44°56'32.733" , Latitude - 21°09'38.888"); 324°32' e 23,37 m até o vértice **2124**, (Longitude: -44°56'33.203" , Latitude - 21°09'38.269"); 02°32' e 19,52 m até o vértice **2125**, (Longitude: -44°56'33.173" , Latitude -21°09'37.635"); 47°52' e 52,09 m até o vértice **2126**, (Longitude: -44°56'31.834" , Latitude -21°09'36.499"); 48°24' e 39,19 m até o vértice **2127**, (Longitude: -44°56'30.818" , Latitude -21°09'35.653"); 42°43' e 71,81 m até o vértice **2128**, (Longitude: -44°56'29.129" , Latitude -21°09'33.938"); 23°17' e 45,44 m até o vértice **2129**, (Longitude: -44°56'28.506" , Latitude -21°09'32.581"); 344°00' e 25,24 m até o vértice **2130**, (Longitude: -44°56'28.747" , Latitude -21°09'31.792"); 341°15' e 73,01 m até o vértice **2131**, (Longitude: -44°56'29.560" , Latitude -21°09'29.544"); 352°41' e 66,70 m até o vértice **2132**, (Longitude: -44°56'29.854" , Latitude - 21°09'27.393"); 336°53' e 41,90 m até o vértice **2133**, (Longitude: -44°56'30.424" , Latitude - 21°09'26.140"); 330°50' e 60,33 m até o vértice **2134**, (Longitude: -44°56'31.443" , Latitude - 21°09'24.427"); 314°17' e 29,38 m até o vértice **2135**, (Longitude: -44°56'32.172" , Latitude - 21°09'23.760"); 303°35' e 44,54 m até o vértice **2136**, (Longitude: -44°56'33.458" , Latitude - 21°09'22.959"); 293°57' e 59,83 m até o vértice **2137**, (Longitude: -44°56'35.353" , Latitude - 21°09'22.169"); 284°56' e 128,58 m até o vértice **2138**, (Longitude: -44°56'39.659" , Latitude - 21°09'21.091"); 259°25' e 22,28 m até o vértice **2139**, (Longitude: -44°56'40.418" , Latitude - 21°09'21.224"); 239°21' e 48,09 m até o vértice **2140**, (Longitude: -44°56'41.852" , Latitude - 21°09'22.021"); 243°36' e 6,99 m até o vértice **2141**, (Longitude: -44°56'42.069" , Latitude -21°09'22.122"); 252°00' e 78,23 m até o vértice **2142**, (Longitude: -44°56'44.648" , Latitude -21°09'22.908"); 248°49' e 7,24 m até o vértice **2143**, (Longitude: -44°56'44.882" , Latitude -21°09'22.993"); 265°53' e 55,04 m até o vértice **2144**, (Longitude: -44°56'46.785" , Latitude -21°09'23.121"); 265°37' e 43,58 m até o vértice **2145**, (Longitude: -44°56'48.291" , Latitude -21°09'23.229"); 269°49' e 31,59 m até o vértice **2146**, (Longitude: -44°56'49.386" , Latitude -21°09'23.232"); 272°18' e 16,80 m até o vértice **2147**, (Longitude: -44°56'49.968" , Latitude -21°09'23.210"); 326°10' e 14,77 m até o vértice **2148**, (Longitude: -44°56'50.253" , Latitude - 21°09'22.811"); 05°15' e 52,60 m até o vértice **2149**, (Longitude: -44°56'50.086" , Latitude -21°09'21.108"); 01°50' e 47,60 m até o vértice **2150**, (Longitude: -44°56'50.033" , Latitude -21°09'19.561"); 05°23' e 86,78 m até o vértice **2151**, (Longitude: -44°56'49.750" , Latitude -21°09'16.752"); 13°29' e 26,47 m até o vértice **2152**, (Longitude: -44°56'49.536" , Latitude -21°09'15.915"); 30°59' e 33,83 m até o vértice **2153**, (Longitude: -44°56'48.932" , Latitude -21°09'14.972"); 22°34' e 36,90 m até o vértice **2154**, (Longitude: -44°56'48.441" , Latitude -21°09'13.864"); 22°56' e 32,26 m até o vértice **2155**, (Longitude: -44°56'48.005" ,



Diário Oficial

Município de Ijaci

EDIÇÃO nº 099 Sexta - Feira, 14 de Junho de 2024

Latitude -21°09'12.898"); 16°56' e 38,13 m até o vértice **2156**, (Longitude: -44°56'47.620" , Latitude -21°09'11.712"); 10°59' e 30,42 m até o vértice **2157**, (Longitude: -44°56'47.419" , Latitude -21°09'10.741"); 02°13' e 42,44 m até o vértice **2158**, (Longitude: -44°56'47.362" , Latitude -21°09'09.362"); 11°12' e 46,47 m até o vértice **2159**, (Longitude: -44°56'47.049" , Latitude -21°09'07.880"); 27°44' e 33,15 m até o vértice **2160**, (Longitude: -44°56'46.514" , Latitude -21°09'06.926"); 12°10' e 30,11 m até o vértice **2161**, (Longitude: -44°56'46.294" , Latitude -21°09'05.969"); 355°36' e 19,22 m até o vértice **2162**, (Longitude: -44°56'46.345" , Latitude -21°09'05.346"); 350°44' e 34,09 m até o vértice **2163**, (Longitude: -44°56'46.535" , Latitude -21°09'04.252"); 346°34' e 41,14 m até o vértice **2164**, (Longitude: -44°56'46.866" , Latitude -21°09'02.951"); 05°59' e 30,99 m até o vértice **2165**, (Longitude: -44°56'46.754" , Latitude -21°09'01.949"); 16°02' e 31,52 m até o vértice **2166**, (Longitude: -44°56'46.452" , Latitude -21°09'00.964"); 10°16' e 40,63 m até o vértice **2167**, (Longitude: -44°56'46.201" , Latitude -21°08'59.664"); 00°36' e 43,31 m até o vértice **2168**, (Longitude: -44°56'46.185" , Latitude -21°08'58.256"); 30°18' e 52,19 m até o vértice **2169**, (Longitude: -44°56'45.272" , Latitude -21°08'56.791"); 26°48' e 31,60 m até o vértice **2170**, (Longitude: -44°56'44.778" , Latitude -21°08'55.874"); 352°29' e 40,89 m até o vértice **2171**, (Longitude: -44°56'44.963" , Latitude -21°08'54.556"); 327°24' e 66,58 m até o vértice **2172**, (Longitude: -44°56'46.206" , Latitude -21°08'52.732"); 349°09' e 51,51 m até o vértice **2173**, (Longitude: -44°56'46.542" , Latitude -21°08'51.087"); 355°48' e 53,72 m até o vértice **2174**, (Longitude: -44°56'46.678" , Latitude -21°08'49.345"); 23°31' e 42,73 m até o vértice **2175**, (Longitude: -44°56'46.087" , Latitude -21°08'48.071"); 26°41' e 38,48 m até o vértice **2176**, (Longitude: -44°56'45.488" , Latitude -21°08'46.953"); 27°28' e 60,60 m até o vértice **2177**, (Longitude: -44°56'44.519" , Latitude -21°08'45.205"); 02°43' e 43,60 m até o vértice **2178**, (Longitude: -44°56'44.447" , Latitude -21°08'43.789"); 01°09' e 65,46 m até o vértice **2179**, (Longitude: -44°56'44.401" , Latitude -21°08'41.661"); 355°21' e 60,54 m até o vértice **2180**, (Longitude: -44°56'44.571" , Latitude -21°08'39.699"); 359°14' e 95,20 m até o vértice **2181**, (Longitude: -44°56'44.615" , Latitude -21°08'36.604"); 31°33' e 52,98 m até o vértice **2182**, (Longitude: -44°56'43.654" , Latitude -21°08'35.136"); 66°36' e 56,71 m até o vértice **2183**, (Longitude: -44°56'41.850" , Latitude -21°08'34.404"); 54°48' e 78,55 m até o vértice **2184**, (Longitude: -44°56'39.625" , Latitude -21°08'32.932"); 52°23' e 42,28 m até o vértice **2185**, (Longitude: -44°56'38.464" , Latitude -21°08'32.093"); 17°12' e 55,12 m até o vértice **2186**, (Longitude: -44°56'37.899" , Latitude -21°08'30.381"); 22°32' e 42,46 m até o vértice **2187**, (Longitude: -44°56'37.335" , Latitude -21°08'29.106"); 35°13' e 44,42 m até o vértice **2188**, (Longitude: -44°56'36.447" , Latitude -21°08'27.926"); 50°36' e 58,25 m até o vértice **2189**, (Longitude: -44°56'34.887" , Latitude -21°08'26.724"); 16°53' e 22,95 m até o vértice **2190**, (Longitude: -44°56'34.656" , Latitude -21°08'26.010"); 26°21' e 23,85 m até o vértice **2191**, (Longitude: -44°56'34.289" , Latitude -21°08'25.315"); 18°07' e 51,13 m até o vértice **2192**, (Longitude: -44°56'33.738" , Latitude -21°08'23.735"); 19°29' e 50,05 m até o vértice **2193**, (Longitude: -44°56'33.159" , Latitude -21°08'22.201"); 04°57' e 54,02 m até o vértice **2194**, (Longitude: -44°56'32.997" , Latitude -21°08'20.451"); 356°04' e 54,69 m até o vértice **2195**,



Diário Oficial

Município de Ijaci

EDIÇÃO nº 099 Sexta - Feira, 14 de Junho de 2024

(Longitude: -44°56'33.127" , Latitude -21°08'18.677"); 342°33' e 52,35 m até o vértice **2196**, (Longitude: -44°56'33.671" , Latitude -21°08'17.053"); 332°52' e 40,43 m até o vértice **2197**, (Longitude: -44°56'34.310" , Latitude -21°08'15.883"); 328°01' e 47,02 m até o vértice **2198**, (Longitude: -44°56'35.173" , Latitude -21°08'14.586"); 330°52' e 47,25 m até o vértice **2199**, (Longitude: -44°56'35.970" , Latitude -21°08'13.244"); 302°34' e 50,44 m até o vértice **2200**, (Longitude: -44°56'37.443" , Latitude -21°08'12.361"); 304°33' e 60,02 m até o vértice **2201**, (Longitude: -44°56'39.156" , Latitude -21°08'11.254"); 306°20' e 65,09 m até o vértice **2202**, (Longitude: -44°56'40.973" , Latitude -21°08'10.000"); 309°57' e 76,61 m até o vértice **2203**, (Longitude: -44°56'43.008" , Latitude -21°08'08.400"); 301°34' e 70,20 m até o vértice **2204**, (Longitude: -44°56'45.081" , Latitude -21°08'07.205"); 308°05' e 82,35 m até o vértice **2205**, (Longitude: -44°56'47.327" , Latitude -21°08'05.553"); 304°12' e 38,45 m até o vértice **2206**, (Longitude: -44°56'48.429" , Latitude -21°08'04.850"); 33°56' e 12,20 m até o vértice **2207**, (Longitude: -44°56'48.193" , Latitude -21°08'04.521"); 59°14' e 14,91 m até o vértice **2208**, (Longitude: -44°56'47.749" , Latitude -21°08'04.273"); 34°16' e 27,92 m até o vértice **2209**, (Longitude: -44°56'47.204" , Latitude -21°08'03.523"); 55°14' e 32,10 m até o vértice **2210**, (Longitude: -44°56'46.290" , Latitude -21°08'02.928"); 18°38' e 21,49 m até o vértice **2211**, (Longitude: -44°56'46.052" , Latitude -21°08'02.266"); 15°41' e 25,49 m até o vértice **2212**, (Longitude: -44°56'45.813" , Latitude -21°08'01.468"); 06°01' e 64,26 m até o vértice **2213**, (Longitude: -44°56'45.579" , Latitude -21°07'59.390"); 12°54' e 52,98 m até o vértice **2214**, (Longitude: -44°56'45.169" , Latitude -21°07'57.711"); 333°40' e 26,15 m até o vértice **2215**, (Longitude: -44°56'45.571" , Latitude -21°07'56.949"); 293°29' e 20,99 m até o vértice **2216**, (Longitude: -44°56'46.238" , Latitude -21°07'56.677"); 301°15' e 30,58 m até o vértice **2217**, (Longitude: -44°56'47.144" , Latitude -21°07'56.161"); 312°40' e 14,84 m até o vértice **2218**, (Longitude: -44°56'47.522" , Latitude -21°07'55.834"); 16°46' e 13,49 m até o vértice **2219**, (Longitude: -44°56'47.387" , Latitude -21°07'55.414"); 16°45' e 20,91 m até o vértice **2220**, (Longitude: -44°56'47.178" , Latitude -21°07'54.763"); 261°01' e 10,84 m até o vértice **2221**, (Longitude: -44°56'47.549" , Latitude -21°07'54.818"); 261°00' e 20,68 m até o vértice **2222**, (Longitude: -44°56'48.257" , Latitude -21°07'54.923"); 281°17' e 19,95 m até o vértice **2223**, (Longitude: -44°56'48.935" , Latitude -21°07'54.796"); 15°03' e 8,44 m até o vértice **2224**, (Longitude: -44°56'48.859" , Latitude -21°07'54.531"); 77°16' e 35,47 m até o vértice **2225**, (Longitude: -44°56'47.660" , Latitude -21°07'54.277"); 60°36' e 33,15 m até o vértice **2226**, (Longitude: -44°56'46.659" , Latitude -21°07'53.748"); 69°58' e 30,90 m até o vértice **2227**, (Longitude: -44°56'45.653" , Latitude -21°07'53.404"); 35°30' e 27,43 m até o vértice **2228**, (Longitude: -44°56'45.101" , Latitude -21°07'52.678"); 03°58' e 39,06 m até o vértice **2229**, (Longitude: -44°56'45.007" , Latitude -21°07'51.411"); 19°17' e 19,48 m até o vértice **2230**, (Longitude: -44°56'44.784" , Latitude -21°07'50.813"); 90°58' e 18,18 m até o vértice **2231**, (Longitude: -44°56'44.154" , Latitude -21°07'50.823"); 95°51' e 19,26 m até o vértice **2232**, (Longitude: -44°56'43.490" , Latitude -21°07'50.887"); 144°59' e 18,51 m até o vértice **2233**, (Longitude: -44°56'43.122"



Diário Oficial

Município de Ijaci

EDIÇÃO nº 099 Sexta - Feira, 14 de Junho de 2024

, Latitude -21°07'51.380"); 145°00' e 34,31 m até o vértice **2234**, (Longitude: -44°56'42.440" , Latitude -21°07'52.294"); 129°03' e 13,86 m até o vértice **2235**, (Longitude: -44°56'42.067" , Latitude -21°07'52.578"); 128°58' e 39,75 m até o vértice **2236**, (Longitude: -44°56'40.996" , Latitude -21°07'53.391"); 134°49' e 35,07 m até o vértice **2237**, (Longitude: -44°56'40.134" , Latitude -21°07'54.195"); 67°31' e 17,46 m até o vértice **2238**, (Longitude: -44°56'39.575" , Latitude -21°07'53.978"); 85°32' e 13,84 m até o vértice **2239**, (Longitude: -44°56'39.097" , Latitude -21°07'53.943"); 24°47' e 22,16 m até o vértice **2240**, (Longitude: -44°56'38.775" , Latitude -21°07'53.289"); 37°20' e 29,63 m até o vértice **2241**, (Longitude: -44°56'38.152" , Latitude -21°07'52.523"); 18°14' e 44,72 m até o vértice **2242**, (Longitude: -44°56'37.667" , Latitude -21°07'51.142"); 14°31' e 40,16 m até o vértice **2243**, (Longitude: -44°56'37.318" , Latitude -21°07'49.878"); 36°25' e 32,41 m até o vértice **2244**, (Longitude: -44°56'36.651" , Latitude -21°07'49.030"); 66°34' e 28,55 m até o vértice **2245**, (Longitude: -44°56'35.743" , Latitude -21°07'48.661"); 39°31' e 36,96 m até o vértice **2246**, (Longitude: -44°56'34.928" , Latitude -21°07'47.734"); 64°18' e 33,56 m até o vértice **2247**, (Longitude: -44°56'33.880" , Latitude -21°07'47.261"); 144°35' e 48,71 m até o vértice **2248**, (Longitude: -44°56'32.902" , Latitude -21°07'48.552"); 132°58' e 43,54 m até o vértice **2249**, (Longitude: -44°56'31.798" , Latitude -21°07'49.517"); 125°27' e 35,32 m até o vértice **2250**, (Longitude: -44°56'30.801" , Latitude -21°07'50.183"); 131°36' e 49,13 m até o vértice **2251**, (Longitude: -44°56'29.528" , Latitude -21°07'51.244"); 128°12' e 54,54 m até o vértice **2252**, (Longitude: -44°56'28.043" , Latitude -21°07'52.341"); 141°55' e 29,11 m até o vértice **2253**, (Longitude: -44°56'27.421" , Latitude -21°07'53.086"); 166°54' e 66,75 m até o vértice **2254**, (Longitude: -44°56'26.897" , Latitude -21°07'55.200"); 155°06' e 24,75 m até o vértice **2255**, (Longitude: -44°56'26.536" , Latitude -21°07'55.930"); 108°03' e 28,07 m até o vértice **2256**, (Longitude: -44°56'25.611" , Latitude -21°07'56.213"); 108°11' e 20,20 m até o vértice **2257**, (Longitude: -44°56'24.946" , Latitude -21°07'56.418"); 89°32' e 22,80 m até o vértice **2258**, (Longitude: -44°56'24.156" , Latitude -21°07'56.412"); 92°27' e 31,45 m até o vértice **2259**, (Longitude: -44°56'23.067" , Latitude -21°07'56.456"); 96°39' e 34,51 m até o vértice **2260**, (Longitude: -44°56'21.879" , Latitude -21°07'56.586"); 106°10' e 27,61 m até o vértice **2261**, (Longitude: -44°56'20.960" , Latitude -21°07'56.836"); 113°55' e 23,58 m até o vértice **2262**, (Longitude: -44°56'20.213" , Latitude -21°07'57.147"); 91°07' e 43,93 m até o vértice **2263**, (Longitude: -44°56'18.691" , Latitude -21°07'57.175"); 115°43' e 34,15 m até o vértice **2264**, (Longitude: -44°56'17.625" , Latitude -21°07'57.657"); 95°59' e 34,18 m até o vértice **2265**, (Longitude: -44°56'16.447" , Latitude -21°07'57.773"); 95°15' e 33,90 m até o vértice **2266**, (Longitude: -44°56'15.277" , Latitude -21°07'57.874"); 104°26' e 28,13 m até o vértice **2267**, (Longitude: -44°56'14.333" , Latitude -21°07'58.102"); 92°15' e 32,83 m até o vértice **2268**, (Longitude: -44°56'13.196" , Latitude -21°07'58.144"); 89°20' e 31,97 m até o vértice **2269**, (Longitude: -44°56'12.088" , Latitude -21°07'58.132"); 99°07' e 32,79 m até o vértice **2270**, (Longitude: -44°56'10.966" , Latitude -21°07'58.301"); 64°19' e 48,21 m até o vértice **2271**, (Longitude: -44°56'09.460" , Latitude -21°07'57.622"); 56°43' e 51,12 m até o vértice **2272**, (Longitude: -44°56'07.979" ,



Diário Oficial

Município de Ijaci

EDIÇÃO nº 099 Sexta - Feira, 14 de Junho de 2024

Latitude -21°07'56.710"); 58°12' e 25,63 m até o vértice **2273**, (Longitude: -44°56'07.224" , Latitude -21°07'56.271"); 56°18' e 57,88 m até o vértice **2274**, (Longitude: -44°56'05.555" , Latitude -21°07'55.227"); 48°51' e 60,73 m até o vértice **2275**, (Longitude: -44°56'03.970" , Latitude -21°07'53.928"); 67°06' e 46,80 m até o vértice **2276**, (Longitude: -44°56'02.476" , Latitude -21°07'53.336"); 60°40' e 19,03 m até o vértice **2277**, (Longitude: -44°56'01.901" , Latitude -21°07'53.033"); 60°43' e 19,12 m até o vértice **2278**, (Longitude: -44°56'01.323" , Latitude -21°07'52.729"); 49°08' e 10,72 m até o vértice **2279**, (Longitude: -44°56'01.042" , Latitude -21°07'52.501"); 56°02' e 12,94 m até o vértice **2280**, (Longitude: -44°56'00.670" , Latitude -21°07'52.266"); 23°31' e 16,84 m até o vértice **2281**, (Longitude: -44°56'00.437" , Latitude -21°07'51.764"); 20°10' e 18,32 m até o vértice **2282**, (Longitude: -44°56'00.218" , Latitude -21°07'51.205"); 24°39' e 21,79 m até o vértice **2283**, (Longitude: -44°55'59.903" , Latitude -21°07'50.561"); 29°52' e 18,83 m até o vértice **2284**, (Longitude: -44°55'59.578" , Latitude -21°07'50.030"); 45°24' e 23,18 m até o vértice **2285**, (Longitude: -44°55'59.006" , Latitude -21°07'49.501"); 64°04' e 23,36 m até o vértice **2286**, (Longitude: -44°55'58.278" , Latitude -21°07'49.169"); 54°19' e 23,84 m até o vértice **2287**, (Longitude: -44°55'57.607" , Latitude -21°07'48.717"); 69°03' e 24,53 m até o vértice **2288**, (Longitude: -44°55'56.813" , Latitude -21°07'48.432"); 65°24' e 24,91 m até o vértice **2289**, (Longitude: -44°55'56.028" , Latitude -21°07'48.095"); 51°16' e 39,24 m até o vértice **2290**, (Longitude: -44°55'54.967" , Latitude -21°07'47.297"); 47°58' e 37,95 m até o vértice **2291**, (Longitude: -44°55'53.990" , Latitude -21°07'46.471"); 47°31' e 52,97 m até o vértice **1**, ponto inicial da descrição deste perímetro.

Todas as coordenadas aqui descritas estão georreferenciadas ao Sistema Geodésico Brasileiro e encontram-se representadas no Sistema U T M, referenciadas ao **Meridiano Central nº 45°00'**, fuso -23, tendo como datum o SIRGAS2000. Todos os azimutes e distâncias, área e perímetro foram calculados no plano de projeção U T M.

Observações:

A planta anexa é parte integrante deste memorial descritivo.



Diário Oficial

Município de Ijaci

EDIÇÃO nº 099 Sexta - Feira, 14 de Junho de 2024

MEMORIAL DESCRITIVO GLEBA 2 – PERIMETRO URBANO BARREIRO

Proprietário: Município de Ijaci

Endereço: Praça Prefeito Elias Antônio Filho

Local: Ijaci UF: MG

Área: 466.305 ha

Perímetro: 19.441m

Inicia-se a descrição deste perímetro no vértice **1**, de coordenadas (Longitude: -44°57'51,272" , Latitude -21°07'22,397"); deste, segue confrontando com , com os seguintes azimutes e distâncias: 107°15' e 58,26 m até o vértice **2**, (Longitude: -44°57'49,344" , Latitude -21°07'22,959"); 165°07' e 125,40 m até o vértice **3**, (Longitude: -44°57'48,229" , Latitude -21°07'26,900"); 169°15' e 5,26 m até o vértice **4**, (Longitude: -44°57'48,195" , Latitude -21°07'27,068"); 167°54' e 123,67 m até o vértice **5**, (Longitude: -44°57'47,297" , Latitude -21°07'31,000"); 140°13' e 53,58 m até o vértice **6**, (Longitude: -44°57'46,109" , Latitude -21°07'32,339"); 142°57' e 65,30 m até o vértice **7**, (Longitude: -44°57'44,746" , Latitude -21°07'34,034"); 133°44' e 69,30 m até o vértice **8**, (Longitude: -44°57'43,011" , Latitude -21°07'35,592"); 105°51' e 53,58 m até o vértice **9**, (Longitude: -44°57'41,225" , Latitude -21°07'36,068"); 120°50' e 61,26 m até o vértice **10**, (Longitude: -44°57'39,402" , Latitude -21°07'37,089"); 119°44' e 118,94 m até o vértice **11**, (Longitude: -44°57'35,823" , Latitude -21°07'39,007"); 104°45' e 51,56 m até o vértice **12**, (Longitude: -44°57'34,095" , Latitude -21°07'39,434"); 72°15' e 3,94 m até o vértice **13**, (Longitude: -44°57'33,965" , Latitude -21°07'39,395"); 83°07' e 51,33 m até o vértice **14**, (Longitude: -44°57'32,199" , Latitude -21°07'39,195"); 85°42' e 27,52 m até o vértice **15**, (Longitude: -44°57'31,248" , Latitude -21°07'39,128"); 111°40' e 56,05 m até o vértice **16**, (Longitude: -44°57'29,443" , Latitude -21°07'39,801"); 126°18' e 51,78 m até o vértice **17**, (Longitude: -44°57'27,997" , Latitude -21°07'40,798"); 112°22' e 31,67 m até o vértice **18**, (Longitude: -44°57'26,982" , Latitude -21°07'41,190"); 178°10' e 49,94 m até o vértice **19**, (Longitude: -44°57'26,927" , Latitude -21°07'42,813"); 223°20' e 66,18 m até o vértice **20**, (Longitude: -44°57'28,501" , Latitude -21°07'44,378"); 207°30' e 65,16 m até o vértice **21**, (Longitude: -44°57'29,544" , Latitude -21°07'46,257"); 208°06' e 80,65 m até o vértice **22**, (Longitude: -44°57'30,861" , Latitude -21°07'48,570"); 201°34' e 40,02 m até o vértice **23**, (Longitude: -44°57'31,371" , Latitude -21°07'49,780"); 229°48' e 38,22 m até o vértice **24**, (Longitude: -44°57'32,383" , Latitude -21°07'50,582"); 169°09' e 35,10 m até o vértice **25**, (Longitude: -44°57'32,154" , Latitude -21°07'51,703"); 174°20' e 56,83 m até o vértice **26**, (Longitude: -44°57'31,960" , Latitude -21°07'53,542"); 111°28' e 35,63 m até o vértice **27**, (Longitude: -44°57'30,811" , Latitude -21°07'53,966"); 143°05' e 20,23 m até o vértice **28**, (Longitude: -44°57'30,390" , Latitude -21°07'54,492"); 119°11' e 10,28 m até o vértice **29**, (Longitude: -44°57'30,079" , Latitude -21°07'54,655"); 99°54' e 5,19 m até o vértice **30**, (Longitude: -44°57'29,902" , Latitude -21°07'54,684"); 150°14' e 30,82 m



Diário Oficial

Município de Ijaci

EDIÇÃO nº 099 Sexta - Feira, 14 de Junho de 2024

até o vértice **31**, (Longitude: -44°57'29,372" , Latitude -21°07'55,554"); 136°23' e 5,61 m até o vértice **32**, (Longitude: -44°57'29,238" , Latitude -21°07'55,686"); 205°50' e 45,75 m até o vértice **33**, (Longitude: -44°57'29,929" , Latitude -21°07'57,025"); 170°32' e 201,85 m até o vértice **34**, (Longitude: -44°57'28,780" , Latitude -21°08'03,499"); 183°24' e 128,78 m até o vértice **35**, (Longitude: -44°57'29,045" , Latitude -21°08'07,679"); 186°29' e 106,58 m até o vértice **36**, (Longitude: -44°57'29,463" , Latitude -21°08'11,122"); 197°52' e 98,53 m até o vértice **37**, (Longitude: -44°57'30,511" , Latitude -21°08'14,171"); 183°05' e 112,08 m até o vértice **38**, (Longitude: -44°57'30,720" , Latitude -21°08'17,810"); 178°28' e 114,97 m até o vértice **39**, (Longitude: -44°57'30,614" , Latitude -21°08'21,547"); 268°11' e 96,82 m até o vértice **40**, (Longitude: -44°57'33,968" , Latitude -21°08'21,646"); 269°58' e 60,51 m até o vértice **41**, (Longitude: -44°57'36,065" , Latitude -21°08'21,647"); 304°41' e 143,48 m até o vértice **42**, (Longitude: -44°57'40,154" , Latitude -21°08'18,992"); 293°10' e 138,20 m até o vértice **43**, (Longitude: -44°57'44,557" , Latitude -21°08'17,223"); 355°12' e 109,25 m até o vértice **44**, (Longitude: -44°57'44,873" , Latitude -21°08'13,683"); 00°00' e 57,48 m até o vértice **45**, (Longitude: -44°57'44,873" , Latitude -21°08'11,814"); 348°05' e 117,46 m até o vértice **46**, (Longitude: -44°57'45,713" , Latitude -21°08'08,077"); 20°12' e 61,25 m até o vértice **47**, (Longitude: -44°57'44,980" , Latitude -21°08'06,208"); 269°59' e 54,42 m até o vértice **48**, (Longitude: -44°57'46,866" , Latitude -21°08'06,208"); 224°59' e 47,06 m até o vértice **49**, (Longitude: -44°57'48,019" , Latitude -21°08'07,290"); 312°41' e 53,51 m até o vértice **50**, (Longitude: -44°57'49,382" , Latitude -21°08'06,110"); 314°22' e 29,59 m até o vértice **51**, (Longitude: -44°57'50,115" , Latitude -21°08'05,437"); 201°41' e 33,10 m até o vértice **52**, (Longitude: -44°57'50,539" , Latitude -21°08'06,437"); 218°06' e 32,87 m até o vértice **53**, (Longitude: -44°57'51,242" , Latitude -21°08'07,278"); 206°38' e 40,91 m até o vértice **54**, (Longitude: -44°57'51,878" , Latitude -21°08'08,467"); 177°24' e 30,66 m até o vértice **55**, (Longitude: -44°57'51,830" , Latitude -21°08'09,463"); 176°10' e 30,33 m até o vértice **56**, (Longitude: -44°57'51,760" , Latitude -21°08'10,447"); 172°11' e 32,07 m até o vértice **57**, (Longitude: -44°57'51,609" , Latitude -21°08'11,480"); 184°52' e 37,69 m até o vértice **58**, (Longitude: -44°57'51,720" , Latitude -21°08'12,701"); 182°41' e 29,46 m até o vértice **59**, (Longitude: -44°57'51,768" , Latitude -21°08'13,658"); 174°06' e 33,70 m até o vértice **60**, (Longitude: -44°57'51,648" , Latitude -21°08'14,748"); 168°38' e 31,81 m até o vértice **61**, (Longitude: -44°57'51,431" , Latitude -21°08'15,762"); 179°17' e 30,02 m até o vértice **62**, (Longitude: -44°57'51,418" , Latitude -21°08'16,738"); 191°45' e 45,30 m até o vértice **63**, (Longitude: -44°57'51,738" , Latitude -21°08'18,180"); 204°43' e 42,90 m até o vértice **64**, (Longitude: -44°57'52,360" , Latitude -21°08'19,447"); 214°05' e 25,48 m até o vértice **65**, (Longitude: -44°57'52,855" , Latitude -21°08'20,133"); 206°56' e 26,81 m até o vértice **66**, (Longitude: -44°57'53,276" , Latitude -21°08'20,910"); 256°45' e 23,51 m até o vértice **67**, (Longitude: -44°57'54,069" , Latitude -21°08'21,085"); 255°53' e 51,20 m até o vértice **68**, (Longitude: -44°57'55,790" , Latitude -21°08'21,491"); 237°50' e 41,31 m até o vértice **69**, (Longitude: -44°57'57,002" , Latitude -21°08'22,206"); 224°54' e 29,31 m até o vértice **70**, (Longitude: -44°57'57,719" , Latitude -21°08'22,881"); 255°49' e 37,91 m até o vértice **71**, (Longitude: -44°57'58,993" , Latitude -21°08'23,183");



Diário Oficial

Município de Ijaci

EDIÇÃO nº 099 Sexta - Feira, 14 de Junho de 2024

299°14' e 31,61 m até o vértice **72**, (Longitude: -44°57'59,949" , Latitude -21°08'22,681"); 317°00' e 53,82 m até o vértice **73**, (Longitude: -44°58'01,221" , Latitude -21°08'21,401"); 311°50' e 37,53 m até o vértice **74**, (Longitude: -44°58'02,190" , Latitude -21°08'20,587"); 255°34' e 18,77 m até o vértice **75**, (Longitude: -44°58'02,820" , Latitude -21°08'20,739"); 255°03' e 41,75 m até o vértice **76**, (Longitude: -44°58'04,218" , Latitude -21°08'21,089"); 261°42' e 54,38 m até o vértice **77**, (Longitude: -44°58'06,083" , Latitude -21°08'21,344"); 252°47' e 51,65 m até o vértice **78**, (Longitude: -44°58'07,793" , Latitude -21°08'21,841"); 197°48' e 16,31 m até o vértice **79**, (Longitude: -44°58'07,966" , Latitude -21°08'22,346"); 167°55' e 23,02 m até o vértice **80**, (Longitude: -44°58'07,799" , Latitude -21°08'23,078"); 171°44' e 17,90 m até o vértice **81**, (Longitude: -44°58'07,710" , Latitude -21°08'23,654"); 187°04' e 41,96 m até o vértice **82**, (Longitude: -44°58'07,889" , Latitude -21°08'25,008"); 194°24' e 81,36 m até o vértice **83**, (Longitude: -44°58'08,591" , Latitude -21°08'27,570"); 191°06' e 49,24 m até o vértice **84**, (Longitude: -44°58'08,920" , Latitude -21°08'29,141"); 211°59' e 39,92 m até o vértice **85**, (Longitude: -44°58'09,653" , Latitude -21°08'30,242"); 208°12' e 26,07 m até o vértice **86**, (Longitude: -44°58'10,080" , Latitude -21°08'30,989"); 206°46' e 37,34 m até o vértice **87**, (Longitude: -44°58'10,663" , Latitude -21°08'32,073"); 227°27' e 19,42 m até o vértice **88**, (Longitude: -44°58'11,159" , Latitude -21°08'32,500"); 270°39' e 26,52 m até o vértice **89**, (Longitude: -44°58'12,078" , Latitude -21°08'32,490"); 274°05' e 34,42 m até o vértice **90**, (Longitude: -44°58'13,268" , Latitude -21°08'32,410"); 261°42' e 16,21 m até o vértice **91**, (Longitude: -44°58'13,824" , Latitude -21°08'32,486"); 237°28' e 42,09 m até o vértice **92**, (Longitude: -44°58'15,054" , Latitude -21°08'33,222"); 214°32' e 32,97 m até o vértice **93**, (Longitude: -44°58'15,702" , Latitude -21°08'34,105"); 200°39' e 25,60 m até o vértice **94**, (Longitude: -44°58'16,015" , Latitude -21°08'34,884"); 211°08' e 27,28 m até o vértice **95**, (Longitude: -44°58'16,504" , Latitude -21°08'35,643"); 247°16' e 15,92 m até o vértice **96**, (Longitude: -44°58'17,013" , Latitude -21°08'35,843"); 231°14' e 38,96 m até o vértice **97**, (Longitude: -44°58'18,066" , Latitude -21°08'36,636"); 208°52' e 36,56 m até o vértice **98**, (Longitude: -44°58'18,678" , Latitude -21°08'37,677"); 229°40' e 60,44 m até o vértice **99**, (Longitude: -44°58'20,275" , Latitude -21°08'38,949"); 225°51' e 26,90 m até o vértice **100**, (Longitude: -44°58'20,944" , Latitude -21°08'39,558"); 207°47' e 70,47 m até o vértice **101**, (Longitude: -44°58'22,083" , Latitude -21°08'41,585"); 241°21' e 41,13 m até o vértice **102**, (Longitude: -44°58'23,334" , Latitude -21°08'42,226"); 241°37' e 65,03 m até o vértice **103**, (Longitude: -44°58'25,317" , Latitude -21°08'43,231"); 202°29' e 52,79 m até o vértice **104**, (Longitude: -44°58'26,017" , Latitude -21°08'44,817"); 188°11' e 79,92 m até o vértice **105**, (Longitude: -44°58'26,412" , Latitude -21°08'47,389"); 168°26' e 55,31 m até o vértice **106**, (Longitude: -44°58'26,028" , Latitude -21°08'49,151"); 153°16' e 2,82 m até o vértice **107**, (Longitude: -44°58'25,984" , Latitude -21°08'49,233"); 158°33' e 38,92 m até o vértice **108**, (Longitude: -44°58'25,491" , Latitude -21°08'50,411"); 213°29' e 94,37 m até o vértice **109**, (Longitude: -44°58'27,296" , Latitude -21°08'52,970"); 215°48' e 97,97 m até o vértice **110**, (Longitude: -44°58'29,283" , Latitude -21°08'55,553"); 217°47' e 39,31 m até o vértice **111**, (Longitude: -44°58'30,118" , Latitude -21°08'56,563"); 224°42' e 28,13 m até o vértice **112**, (Longitude: -44°58'30,804" , Latitude -



Diário Oficial

Município de Ijaci

EDIÇÃO nº 099 Sexta - Feira, 14 de Junho de 2024

21°08'57,213"); 234°01' e 20,21 m até o vértice **113**, (Longitude: -44°58'31,371" , Latitude -21°08'57,599"); 217°52' e 81,50 m até o vértice **114**, (Longitude: -44°58'33,105" , Latitude -21°08'59,691"); 217°18' e 20,18 m até o vértice **115**, (Longitude: -44°58'33,529" , Latitude -21°09'00,213"); 190°29' e 30,59 m até o vértice **116**, (Longitude: -44°58'33,722" , Latitude -21°09'01,191"); 188°18' e 39,35 m até o vértice **117**, (Longitude: -44°58'33,919" , Latitude -21°09'02,457"); 211°43' e 31,60 m até o vértice **118**, (Longitude: -44°58'34,495" , Latitude -21°09'03,331"); 241°45' e 28,40 m até o vértice **119**, (Longitude: -44°58'35,362" , Latitude -21°09'03,768"); 248°32' e 39,43 m até o vértice **120**, (Longitude: -44°58'36,634" , Latitude -21°09'04,237"); 266°39' e 31,07 m até o vértice **121**, (Longitude: -44°58'37,709" , Latitude -21°09'04,296"); 255°45' e 28,87 m até o vértice **122**, (Longitude: -44°58'38,679" , Latitude -21°09'04,527"); 257°06' e 71,30 m até o vértice **123**, (Longitude: -44°58'41,088" , Latitude -21°09'05,044"); 299°35' e 101,29 m até o vértice **124**, (Longitude: -44°58'44,141" , Latitude -21°09'03,418"); 290°55' e 133,41 m até o vértice **125**, (Longitude: -44°58'48,460" , Latitude -21°09'01,869"); 296°03' e 13,94 m até o vértice **126**, (Longitude: -44°58'48,894" , Latitude -21°09'01,670"); 276°13' e 21,83 m até o vértice **127**, (Longitude: -44°58'49,646" , Latitude -21°09'01,593"); 286°13' e 35,46 m até o vértice **128**, (Longitude: -44°58'50,826" , Latitude -21°09'01,271"); 269°20' e 48,53 m até o vértice **129**, (Longitude: -44°58'52,508" , Latitude -21°09'01,289"); 266°45' e 37,51 m até o vértice **130**, (Longitude: -44°58'53,806" , Latitude -21°09'01,358"); 274°26' e 69,51 m até o vértice **131**, (Longitude: -44°58'56,208" , Latitude -21°09'01,183"); 276°49' e 56,40 m até o vértice **132**, (Longitude: -44°58'58,149" , Latitude -21°09'00,965"); 283°20' e 28,41 m até o vértice **133**, (Longitude: -44°58'59,107" , Latitude -21°09'00,752"); 275°51' e 31,32 m até o vértice **134**, (Longitude: -44°59'00,187" , Latitude -21°09'00,648"); 254°10' e 20,30 m até o vértice **135**, (Longitude: -44°59'00,864" , Latitude -21°09'00,828"); 311°02' e 27,12 m até o vértice **136**, (Longitude: -44°59'01,573" , Latitude -21°09'00,249"); 297°54' e 26,61 m até o vértice **137**, (Longitude: -44°59'02,388" , Latitude -21°08'59,844"); 297°12' e 62,64 m até o vértice **138**, (Longitude: -44°59'04,319" , Latitude -21°08'58,913"); 304°34' e 29,26 m até o vértice **139**, (Longitude: -44°59'05,154" , Latitude -21°08'58,373"); 312°18' e 57,66 m até o vértice **140**, (Longitude: -44°59'06,632" , Latitude -21°08'57,111"); 293°32' e 22,56 m até o vértice **141**, (Longitude: -44°59'07,349" , Latitude -21°08'56,818"); 279°25' e 23,66 m até o vértice **142**, (Longitude: -44°59'08,158" , Latitude -21°08'56,692"); 294°01' e 33,55 m até o vértice **143**, (Longitude: -44°59'09,220" , Latitude -21°08'56,248"); 307°56' e 17,86 m até o vértice **144**, (Longitude: -44°59'09,708" , Latitude -21°08'55,891"); 273°21' e 17,80 m até o vértice **145**, (Longitude: -44°59'10,324" , Latitude -21°08'55,857"); 237°31' e 11,11 m até o vértice **146**, (Longitude: -44°59'10,649" , Latitude -21°08'56,051"); 229°14' e 27,23 m até o vértice **147**, (Longitude: -44°59'11,364" , Latitude -21°08'56,629"); 233°22' e 22,22 m até o vértice **148**, (Longitude: -44°59'11,982" , Latitude -21°08'57,060"); 254°45' e 19,53 m até o vértice **149**, (Longitude: -44°59'12,635" , Latitude -21°08'57,227"); 250°09' e 16,13 m até o vértice **150**, (Longitude: -44°59'13,161" , Latitude -21°08'57,405"); 278°55' e 42,41 m até o vértice **151**, (Longitude: -44°59'14,613" , Latitude -21°08'57,191"); 261°07' e 15,16 m até o vértice **152**, (Longitude: -44°59'15,132" , Latitude -21°08'57,267"); 231°28' e 17,33 m até o vértice **153**, (Longitude:



Diário Oficial

Município de Ijaci

EDIÇÃO nº 099 Sexta - Feira, 14 de Junho de 2024

-44°59'15,602" , Latitude -21°08'57,618"); 213°17' e 13,25 m até o vértice **154**, (Longitude: -44°59'15,854" , Latitude -21°08'57,978"); 209°18' e 12,73 m até o vértice **155**, (Longitude: -44°59'16,070" , Latitude -21°08'58,339"); 273°16' e 9,13 m até o vértice **156**, (Longitude: -44°59'16,386" , Latitude -21°08'58,322"); 311°54' e 19,38 m até o vértice **157**, (Longitude: -44°59'16,886" , Latitude -21°08'57,901"); 330°27' e 27,79 m até o vértice **158**, (Longitude: -44°59'17,361" , Latitude -21°08'57,115"); 342°03' e 28,58 m até o vértice **159**, (Longitude: -44°59'17,666" , Latitude -21°08'56,231"); 329°21' e 29,78 m até o vértice **160**, (Longitude: -44°59'18,192" , Latitude -21°08'55,398"); 304°14' e 24,22 m até o vértice **161**, (Longitude: -44°59'18,886" , Latitude -21°08'54,955"); 05°27' e 10,91 m até o vértice **162**, (Longitude: -44°59'18,850" , Latitude -21°08'54,602"); 42°39' e 9,54 m até o vértice **163**, (Longitude: -44°59'18,626" , Latitude -21°08'54,374"); 55°32' e 16,31 m até o vértice **164**, (Longitude: -44°59'18,160" , Latitude -21°08'54,074"); 42°04' e 44,21 m até o vértice **165**, (Longitude: -44°59'17,133" , Latitude -21°08'53,007"); 23°20' e 101,59 m até o vértice **166**, (Longitude: -44°59'15,738" , Latitude -21°08'49,974"); 01°09' e 18,64 m até o vértice **167**, (Longitude: -44°59'15,725" , Latitude -21°08'49,368"); 350°41' e 34,81 m até o vértice **168**, (Longitude: -44°59'15,920" , Latitude -21°08'48,251"); 327°19' e 14,91 m até o vértice **169**, (Longitude: -44°59'16,199" , Latitude -21°08'47,843"); 320°44' e 25,58 m até o vértice **170**, (Longitude: -44°59'16,760" , Latitude -21°08'47,199"); 31°09' e 12,94 m até o vértice **171**, (Longitude: -44°59'16,528" , Latitude -21°08'46,839"); 23°35' e 31,51 m até o vértice **172**, (Longitude: -44°59'16,091" , Latitude -21°08'45,900"); 21°31' e 46,62 m até o vértice **173**, (Longitude: -44°59'15,498" , Latitude -21°08'44,490"); 341°38' e 31,33 m até o vértice **174**, (Longitude: -44°59'15,840" , Latitude -21°08'43,523"); 268°43' e 15,15 m até o vértice **175**, (Longitude: -44°59'16,365" , Latitude -21°08'43,534"); 282°33' e 28,29 m até o vértice **176**, (Longitude: -44°59'17,322" , Latitude -21°08'43,334"); 263°37' e 46,48 m até o vértice **177**, (Longitude: -44°59'18,923" , Latitude -21°08'43,502"); 272°10' e 59,31 m até o vértice **178**, (Longitude: -44°59'20,977" , Latitude -21°08'43,429"); 320°53' e 31,24 m até o vértice **179**, (Longitude: -44°59'21,660" , Latitude -21°08'42,641"); 322°47' e 21,47 m até o vértice **180**, (Longitude: -44°59'22,110" , Latitude -21°08'42,085"); 343°56' e 39,11 m até o vértice **181**, (Longitude: -44°59'22,485" , Latitude -21°08'40,863"); 307°57' e 13,65 m até o vértice **182**, (Longitude: -44°59'22,858" , Latitude -21°08'40,590"); 316°59' e 15,27 m até o vértice **183**, (Longitude: -44°59'23,219" , Latitude -21°08'40,227"); 276°35' e 19,84 m até o vértice **184**, (Longitude: -44°59'23,902" , Latitude -21°08'40,153"); 328°31' e 14,53 m até o vértice **185**, (Longitude: -44°59'24,165" , Latitude -21°08'39,750"); 316°13' e 10,14 m até o vértice **186**, (Longitude: -44°59'24,408" , Latitude -21°08'39,512"); 345°48' e 18,24 m até o vértice **187**, (Longitude: -44°59'24,563" , Latitude -21°08'38,937"); 13°41' e 19,02 m até o vértice **188**, (Longitude: -44°59'24,407" , Latitude -21°08'38,336"); 02°31' e 18,32 m até o vértice **189**, (Longitude: -44°59'24,379" , Latitude -21°08'37,741"); 18°55' e 27,57 m até o vértice **190**, (Longitude: -44°59'24,069" , Latitude -21°08'36,893"); 64°13' e 8,84 m até o vértice **191**, (Longitude: -44°59'23,793" , Latitude -21°08'36,768"); 40°16' e 13,75 m até o vértice **192**, (Longitude: -44°59'23,485" , Latitude -21°08'36,427"); 30°48' e 15,32 m até o vértice **193**, (Longitude: -44°59'23,213" , Latitude -21°08'35,999"); 18°41' e 19,09 m até o vértice **194**,



Diário Oficial

Município de Ijaci

EDIÇÃO nº 099 Sexta - Feira, 14 de Junho de 2024

(Longitude: -44°59'23,001" , Latitude -21°08'35,411"); 35°58' e 11,93 m até o vértice **195**, (Longitude: -44°59'22,758" , Latitude -21°08'35,097"); 52°49' e 18,58 m até o vértice **196**, (Longitude: -44°59'22,245" , Latitude -21°08'34,732"); 349°02' e 7,74 m até o vértice **197**, (Longitude: -44°59'22,296" , Latitude -21°08'34,485"); 340°28' e 17,95 m até o vértice **198**, (Longitude: -44°59'22,504" , Latitude -21°08'33,935"); 345°36' e 24,51 m até o vértice **199**, (Longitude: -44°59'22,715" , Latitude -21°08'33,163"); 01°31' e 21,69 m até o vértice **200**, (Longitude: -44°59'22,695" , Latitude -21°08'32,458"); 54°16' e 13,22 m até o vértice **201**, (Longitude: -44°59'22,323" , Latitude -21°08'32,207"); 356°58' e 15,83 m até o vértice **202**, (Longitude: -44°59'22,352" , Latitude -21°08'31,693"); 340°38' e 23,15 m até o vértice **203**, (Longitude: -44°59'22,618" , Latitude -21°08'30,983"); 314°39' e 14,97 m até o vértice **204**, (Longitude: -44°59'22,987" , Latitude -21°08'30,641"); 312°59' e 26,79 m até o vértice **205**, (Longitude: -44°59'23,666" , Latitude -21°08'30,047"); 304°51' e 21,41 m até o vértice **206**, (Longitude: -44°59'24,275" , Latitude -21°08'29,649"); 337°24' e 14,42 m até o vértice **207**, (Longitude: -44°59'24,467" , Latitude -21°08'29,216"); 34°15' e 13,99 m até o vértice **208**, (Longitude: -44°59'24,194" , Latitude -21°08'28,840"); 58°05' e 18,80 m até o vértice **209**, (Longitude: -44°59'23,641" , Latitude -21°08'28,517"); 80°28' e 21,91 m até o vértice **210**, (Longitude: -44°59'22,892" , Latitude -21°08'28,399"); 85°17' e 12,36 m até o vértice **211**, (Longitude: -44°59'22,465" , Latitude -21°08'28,366"); 49°49' e 20,35 m até o vértice **212**, (Longitude: -44°59'21,926" , Latitude -21°08'27,939"); 59°59' e 13,59 m até o vértice **213**, (Longitude: -44°59'21,518" , Latitude -21°08'27,718"); 92°14' e 10,19 m até o vértice **214**, (Longitude: -44°59'21,165" , Latitude -21°08'27,731"); 38°01' e 6,56 m até o vértice **215**, (Longitude: -44°59'21,025" , Latitude -21°08'27,563"); 32°28' e 9,40 m até o vértice **216**, (Longitude: -44°59'20,850" , Latitude -21°08'27,305"); 41°38' e 23,75 m até o vértice **217**, (Longitude: -44°59'20,303" , Latitude -21°08'26,728"); 58°04' e 25,36 m até o vértice **218**, (Longitude: -44°59'19,557" , Latitude -21°08'26,292"); 49°53' e 24,11 m até o vértice **219**, (Longitude: -44°59'18,918" , Latitude -21°08'25,787"); 15°50' e 19,66 m até o vértice **220**, (Longitude: -44°59'18,732" , Latitude -21°08'25,172"); 42°34' e 18,17 m até o vértice **221**, (Longitude: -44°59'18,306" , Latitude -21°08'24,737"); 36°42' e 19,45 m até o vértice **222**, (Longitude: -44°59'17,903" , Latitude -21°08'24,230"); 05°36' e 20,40 m até o vértice **223**, (Longitude: -44°59'17,834" , Latitude -21°08'23,570"); 53°26' e 17,35 m até o vértice **224**, (Longitude: -44°59'17,351" , Latitude -21°08'23,234"); 346°32' e 15,12 m até o vértice **225**, (Longitude: -44°59'17,473" , Latitude -21°08'22,756"); 09°05' e 44,20 m até o vértice **226**, (Longitude: -44°59'17,231" , Latitude -21°08'21,337"); 25°32' e 40,15 m até o vértice **227**, (Longitude: -44°59'16,631" , Latitude -21°08'20,159"); 32°22' e 36,81 m até o vértice **228**, (Longitude: -44°59'15,948" , Latitude -21°08'19,148"); 68°44' e 21,55 m até o vértice **229**, (Longitude: -44°59'15,252" , Latitude -21°08'18,894"); 93°08' e 10,11 m até o vértice **230**, (Longitude: -44°59'14,902" , Latitude -21°08'18,912"); 109°56' e 15,96 m até o vértice **231**, (Longitude: -44°59'14,382" , Latitude -21°08'19,089"); 122°55' e 13,92 m até o vértice **232**, (Longitude: -44°59'13,977" , Latitude -21°08'19,335"); 133°19' e 15,15 m até o vértice **233**, (Longitude: -44°59'13,595" , Latitude -21°08'19,673"); 106°41' e 16,06 m até o vértice **234**, (Longitude: -44°59'13,062" , Latitude -21°08'19,823"); 91°29' e 9,41 m



Diário Oficial

Município de Ijaci

EDIÇÃO nº 099 Sexta - Feira, 14 de Junho de 2024

até o vértice **235**, (Longitude: -44°59'12,736" , Latitude -21°08'19,831"); 139°51' e 8,77 m até o vértice **236**, (Longitude: -44°59'12,540" , Latitude -21°08'20,049"); 132°09' e 12,42 m até o vértice **237**, (Longitude: -44°59'12,221" , Latitude -21°08'20,320"); 139°21' e 10,01 m até o vértice **238**, (Longitude: -44°59'11,995" , Latitude -21°08'20,567"); 141°08' e 0,55 m até o vértice **239**, (Longitude: -44°59'11,983" , Latitude -21°08'20,581"); 163°56' e 8,45 m até o vértice **240**, (Longitude: -44°59'11,902" , Latitude -21°08'20,845"); 181°40' e 5,94 m até o vértice **241**, (Longitude: -44°59'11,908" , Latitude -21°08'21,038"); 88°34' e 6,21 m até o vértice **242**, (Longitude: -44°59'11,693" , Latitude -21°08'21,033"); 57°04' e 10,86 m até o vértice **243**, (Longitude: -44°59'11,377" , Latitude -21°08'20,841"); 50°33' e 10,31 m até o vértice **244**, (Longitude: -44°59'11,101" , Latitude -21°08'20,628"); 46°09' e 9,68 m até o vértice **245**, (Longitude: -44°59'10,859" , Latitude -21°08'20,410"); 38°05' e 14,03 m até o vértice **246**, (Longitude: -44°59'10,559" , Latitude -21°08'20,051"); 60°00' e 14,09 m até o vértice **247**, (Longitude: -44°59'10,136" , Latitude -21°08'19,822"); 68°43' e 12,88 m até o vértice **248**, (Longitude: -44°59'09,720" , Latitude -21°08'19,670"); 57°31' e 21,14 m até o vértice **249**, (Longitude: -44°59'09,102" , Latitude -21°08'19,301"); 35°12' e 18,67 m até o vértice **250**, (Longitude: -44°59'08,729" , Latitude -21°08'18,805"); 28°03' e 15,33 m até o vértice **251**, (Longitude: -44°59'08,479" , Latitude -21°08'18,365"); 30°18' e 11,72 m até o vértice **252**, (Longitude: -44°59'08,274" , Latitude -21°08'18,036"); 98°50' e 6,80 m até o vértice **253**, (Longitude: -44°59'08,041" , Latitude -21°08'18,070"); 119°07' e 25,40 m até o vértice **254**, (Longitude: -44°59'07,272" , Latitude -21°08'18,472"); 129°30' e 11,22 m até o vértice **255**, (Longitude: -44°59'06,972" , Latitude -21°08'18,704"); 96°35' e 13,65 m até o vértice **256**, (Longitude: -44°59'06,502" , Latitude -21°08'18,755"); 100°02' e 1,05 m até o vértice **257**, (Longitude: -44°59'06,466" , Latitude -21°08'18,761"); 101°57' e 8,46 m até o vértice **258**, (Longitude: -44°59'06,179" , Latitude -21°08'18,818"); 25°13' e 7,11 m até o vértice **259**, (Longitude: -44°59'06,074" , Latitude -21°08'18,609"); 307°43' e 13,57 m até o vértice **260**, (Longitude: -44°59'06,446" , Latitude -21°08'18,339"); 302°06' e 11,34 m até o vértice **261**, (Longitude: -44°59'06,779" , Latitude -21°08'18,143"); 320°37' e 17,19 m até o vértice **262**, (Longitude: -44°59'07,157" , Latitude -21°08'17,711"); 324°36' e 22,56 m até o vértice **263**, (Longitude: -44°59'07,610" , Latitude -21°08'17,113"); 287°00' e 6,10 m até o vértice **264**, (Longitude: -44°59'07,812" , Latitude -21°08'17,055"); 253°33' e 7,61 m até o vértice **265**, (Longitude: -44°59'08,065" , Latitude -21°08'17,125"); 279°27' e 11,23 m até o vértice **266**, (Longitude: -44°59'08,449" , Latitude -21°08'17,065"); 283°54' e 11,39 m até o vértice **267**, (Longitude: -44°59'08,832" , Latitude -21°08'16,976"); 265°13' e 7,76 m até o vértice **268**, (Longitude: -44°59'09,100" , Latitude -21°08'16,997"); 281°53' e 15,66 m até o vértice **269**, (Longitude: -44°59'09,631" , Latitude -21°08'16,892"); 307°05' e 23,26 m até o vértice **270**, (Longitude: -44°59'10,274" , Latitude -21°08'16,436"); 325°28' e 14,00 m até o vértice **271**, (Longitude: -44°59'10,549" , Latitude -21°08'16,061"); 340°15' e 21,96 m até o vértice **272**, (Longitude: -44°59'10,806" , Latitude -21°08'15,389"); 336°57' e 11,87 m até o vértice **273**, (Longitude: -44°59'10,967" , Latitude -21°08'15,034"); 31°23' e 8,14 m até o vértice **274**, (Longitude: -44°59'10,820" , Latitude -21°08'14,808"); 32°19' e 10,74 m até o vértice **275**, (Longitude: -44°59'10,621" , Latitude -21°08'14,513");



Diário Oficial

Município de Ijaci

EDIÇÃO nº 099 Sexta - Feira, 14 de Junho de 2024

07°27' e 15,35 m até o vértice **276**, (Longitude: -44°59'10,552" , Latitude -21°08'14,018"); 33°22' e 11,01 m até o vértice **277**, (Longitude: -44°59'10,342" , Latitude -21°08'13,719"); 63°33' e 11,05 m até o vértice **278**, (Longitude: -44°59'09,999" , Latitude -21°08'13,559"); 40°14' e 13,98 m até o vértice **279**, (Longitude: -44°59'09,686" , Latitude -21°08'13,212"); 74°53' e 9,09 m até o vértice **280**, (Longitude: -44°59'09,382" , Latitude -21°08'13,135"); 94°26' e 9,93 m até o vértice **281**, (Longitude: -44°59'09,039" , Latitude -21°08'13,160"); 141°04' e 0,28 m até o vértice **282**, (Longitude: -44°59'09,033" , Latitude -21°08'13,167"); 109°24' e 7,31 m até o vértice **283**, (Longitude: -44°59'08,794" , Latitude -21°08'13,246"); 96°00' e 13,23 m até o vértice **284**, (Longitude: -44°59'08,338" , Latitude -21°08'13,291"); 117°03' e 17,11 m até o vértice **285**, (Longitude: -44°59'07,810" , Latitude -21°08'13,544"); 119°16' e 15,28 m até o vértice **286**, (Longitude: -44°59'07,348" , Latitude -21°08'13,787"); 112°34' e 35,09 m até o vértice **287**, (Longitude: -44°59'06,225" , Latitude -21°08'14,225"); 75°53' e 11,60 m até o vértice **288**, (Longitude: -44°59'05,835" , Latitude -21°08'14,133");

57°17' e 13,72 m até o vértice **289**, (Longitude: -44°59'05,435" , Latitude -21°08'13,892"); 89°23' e 20,00 m até o vértice **290**, (Longitude: -44°59'04,742" , Latitude -21°08'13,885"); 76°17' e 15,18 m até o vértice **291**, (Longitude: -44°59'04,231" , Latitude -21°08'13,768"); 111°41' e 16,15 m até o vértice **292**, (Longitude: -44°59'03,711" , Latitude -21°08'13,962"); 117°26' e 19,22 m até o vértice **293**, (Longitude: -44°59'03,120" , Latitude -21°08'14,250"); 125°58' e 15,86 m até o vértice **294**, (Longitude: -44°59'02,675" , Latitude -21°08'14,553"); 158°03' e 7,49 m até o vértice **295**, (Longitude: -44°59'02,578" , Latitude -21°08'14,779"); 115°06' e 15,01 m até o vértice **296**, (Longitude: -44°59'02,107" , Latitude -21°08'14,986"); 114°14' e 14,90 m até o vértice **297**, (Longitude: -44°59'01,636" , Latitude -21°08'15,185"); 126°16' e 30,46 m até o vértice **298**, (Longitude: -44°59'00,785" , Latitude -21°08'15,771"); 73°18' e 5,78 m até o vértice **299**, (Longitude: -44°59'00,593" , Latitude -21°08'15,717"); 121°54' e 19,78 m até o vértice **300**, (Longitude: -44°59'00,011" , Latitude -21°08'16,057"); 134°44' e 11,01 m até o vértice **301**, (Longitude: -44°58'59,740" , Latitude -21°08'16,309"); 135°25' e 15,54 m até o vértice **302**, (Longitude: -44°58'59,362" , Latitude -21°08'16,669"); 120°51' e 31,43 m até o vértice **303**, (Longitude: -44°58'58,427" , Latitude -21°08'17,193"); 125°16' e 19,86 m até o vértice **304**, (Longitude: -44°58'57,865" , Latitude -21°08'17,566"); 155°01' e 9,50 m até o vértice **305**, (Longitude: -44°58'57,726" , Latitude -21°08'17,846"); 141°42' e 10,89 m até o vértice **306**, (Longitude: -44°58'57,492" , Latitude -21°08'18,124"); 132°54' e 16,04 m até o vértice **307**, (Longitude: -44°58'57,085" , Latitude -21°08'18,479"); 113°49' e 10,66 m até o vértice **308**, (Longitude: -44°58'56,747" , Latitude -21°08'18,619"); 139°16' e 18,75 m até o vértice **309**, (Longitude: -44°58'56,323" , Latitude -21°08'19,081"); 147°33' e 13,34 m até o vértice **310**, (Longitude: -44°58'56,075" , Latitude -21°08'19,447"); 150°42' e 15,69 m até o vértice **311**, (Longitude: -44°58'55,809" , Latitude -21°08'19,892"); 137°41' e 11,10 m até o vértice **312**, (Longitude: -44°58'55,550" , Latitude -21°08'20,159"); 180°40' e 12,36 m até o vértice **313**, (Longitude: -44°58'55,555" , Latitude -21°08'20,561"); 193°24' e 14,92 m até o vértice **314**, (Longitude: -44°58'55,675" , Latitude -21°08'21,033"); 216°45' e 15,24 m até o vértice **315**, (Longitude: -44°58'55,991" ,



Diário Oficial

Município de Ijaci

EDIÇÃO nº 099 Sexta - Feira, 14 de Junho de 2024

Latitude -21°08'21,430"); 225°18' e 14,12 m até o vértice **316**, (Longitude: -44°58'56,339" , Latitude -21°08'21,753"); 234°55' e 16,64 m até o vértice **317**, (Longitude: -44°58'56,811" , Latitude -21°08'22,064"); 225°36' e 12,36 m até o vértice **318**, (Longitude: -44°58'57,117" , Latitude -21°08'22,345"); 179°38' e 13,53 m até o vértice **319**, (Longitude: -44°58'57,114" , Latitude -21°08'22,785"); 162°46' e 10,43 m até o vértice **320**, (Longitude: -44°58'57,007" , Latitude -21°08'23,109"); 176°51' e 19,47 m até o vértice **321**, (Longitude: -44°58'56,970" , Latitude -21°08'23,741"); 186°33' e 13,37 m até o vértice **322**, (Longitude: -44°58'57,023" , Latitude -21°08'24,173"); 227°32' e 6,92 m até o vértice **323**, (Longitude: -44°58'57,200" , Latitude -21°08'24,325"); 244°26' e 8,12 m até o vértice **324**, (Longitude: -44°58'57,454" , Latitude -21°08'24,439"); 187°27' e 11,57 m até o vértice **325**, (Longitude: -44°58'57,506" , Latitude -21°08'24,812"); 152°14' e 4,59 m até o vértice **326**, (Longitude: -44°58'57,432" , Latitude -21°08'24,944"); 77°28' e 6,38 m até o vértice **327**, (Longitude: -44°58'57,216" , Latitude -21°08'24,899"); 55°40' e 9,92 m até o vértice **328**, (Longitude: -44°58'56,932" , Latitude -21°08'24,717"); 53°28' e 7,18 m até o vértice **329**, (Longitude: -44°58'56,732" , Latitude -21°08'24,578"); 40°35' e 11,71 m até o vértice **330**, (Longitude: -44°58'56,468" , Latitude -21°08'24,289"); 50°32' e 6,39 m até o vértice **331**, (Longitude: -44°58'56,297" , Latitude -21°08'24,157"); 93°42' e 6,19 m até o vértice **332**, (Longitude: -44°58'56,083" , Latitude -21°08'24,170"); 77°58' e 5,61 m até o vértice **333**, (Longitude: -44°58'55,893" , Latitude -21°08'24,132"); 74°23' e 7,55 m até o vértice **334**, (Longitude: -44°58'55,641" , Latitude -21°08'24,066"); 90°29' e 7,24 m até o vértice **335**, (Longitude: -44°58'55,390" , Latitude -21°08'24,068"); 135°04' e 17,90 m até o vértice **336**, (Longitude: -44°58'54,952" , Latitude -21°08'24,480"); 162°23' e 6,29 m até o vértice **337**, (Longitude: -44°58'54,886" , Latitude -21°08'24,675"); 236°29' e 9,41 m até o vértice **338**, (Longitude: -44°58'55,158" , Latitude -21°08'24,844"); 184°24' e 6,02 m até o vértice **339**, (Longitude: -44°58'55,174" , Latitude -21°08'25,039"); 156°45' e 7,10 m até o vértice **340**, (Longitude: -44°58'55,077" , Latitude -21°08'25,251"); 61°16' e 5,82 m até o vértice **341**, (Longitude: -44°58'54,900" , Latitude -21°08'25,160"); 64°34' e 5,94 m até o vértice **342**, (Longitude: -44°58'54,714" , Latitude -21°08'25,077"); 106°50' e 10,19 m até o vértice **343**, (Longitude: -44°58'54,376" , Latitude -21°08'25,173"); 147°09' e 6,92 m até o vértice **344**, (Longitude: -44°58'54,246" , Latitude -21°08'25,362"); 131°52' e 14,14 m até o vértice **345**, (Longitude: -44°58'53,881" , Latitude -21°08'25,669"); 102°00' e 9,62 m até o vértice **346**, (Longitude: -44°58'53,555" , Latitude -21°08'25,734"); 99°48' e 9,20 m até o vértice **347**, (Longitude: -44°58'53,241" , Latitude -21°08'25,785"); 111°44' e 12,46 m até o vértice **348**, (Longitude: -44°58'52,840" , Latitude -21°08'25,935"); 125°46' e 16,57 m até o vértice **349**, (Longitude: -44°58'52,374" , Latitude -21°08'26,250"); 193°00' e 8,21 m até o vértice **350**, (Longitude: -44°58'52,438" , Latitude -21°08'26,510"); 207°04' e 5,39 m até o vértice **351**, (Longitude: -44°58'52,523" , Latitude -21°08'26,666"); 137°42' e 13,68 m até o vértice **352**, (Longitude: -44°58'52,204" , Latitude -21°08'26,995"); 80°33' e 6,93 m até o vértice **353**, (Longitude: -44°58'51,967" , Latitude -21°08'26,958"); 66°02' e 8,33 m até o vértice **354**, (Longitude: -44°58'51,703" , Latitude -21°08'26,848"); 359°15' e 11,07 m até o vértice **355**, (Longitude: -44°58'51,708" , Latitude -21°08'26,488"); 113°06' e 21,71 m até o vértice **356**, (Longitude:



Diário Oficial

Município de Ijaci

EDIÇÃO nº 099 Sexta - Feira, 14 de Junho de 2024

-44°58'51,016" , Latitude -21°08'26,765"); 100°22' e 23,73 m até o vértice **357**, (Longitude: -44°58'50,207" , Latitude -21°08'26,904"); 96°17' e 19,94 m até o vértice **358**, (Longitude: -44°58'49,520" , Latitude -21°08'26,975"); 63°03' e 7,67 m até o vértice **359**, (Longitude: -44°58'49,283" , Latitude -21°08'26,862"); 84°37' e 13,79 m até o vértice **360**, (Longitude: -44°58'48,807" , Latitude -21°08'26,820"); 129°57' e 5,99 m até o vértice **361**, (Longitude: -44°58'48,648" , Latitude -21°08'26,945"); 128°34' e 10,85 m até o vértice **362**, (Longitude: -44°58'48,354" , Latitude -21°08'27,165"); 115°45' e 10,83 m até o vértice **363**, (Longitude: -44°58'48,016" , Latitude -21°08'27,318"); 169°33' e 7,32 m até o vértice **364**, (Longitude: -44°58'47,970" , Latitude -21°08'27,552"); 160°56' e 12,72 m até o vértice **365**, (Longitude: -44°58'47,826" , Latitude -21°08'27,943"); 155°43' e 10,53 m até o vértice **366**, (Longitude: -44°58'47,676" , Latitude -21°08'28,255"); 122°07' e 13,19 m até o vértice **367**, (Longitude: -44°58'47,289" , Latitude -21°08'28,483"); 112°15' e 13,56 m até o vértice **368**, (Longitude: -44°58'46,854" , Latitude -21°08'28,650"); 87°14' e 7,02 m até o vértice **369**, (Longitude: -44°58'46,611" , Latitude -21°08'28,639"); 70°50' e 6,75 m até o vértice **370**, (Longitude: -44°58'46,390" , Latitude -21°08'28,567"); 35°33' e 14,14 m até o vértice **371**, (Longitude: -44°58'46,105" , Latitude -21°08'28,193"); 56°16' e 12,63 m até o vértice **372**, (Longitude: -44°58'45,741" , Latitude -21°08'27,965"); 79°51' e 8,21 m até o vértice **373**, (Longitude: -44°58'45,461" , Latitude -21°08'27,918"); 98°59' e 7,48 m até o vértice **374**, (Longitude: -44°58'45,205" , Latitude -21°08'27,956"); 125°39' e 11,08 m até o vértice **375**, (Longitude: -44°58'44,893" , Latitude -21°08'28,166"); 129°29' e 9,72 m até o vértice **376**, (Longitude: -44°58'44,633" , Latitude -21°08'28,367"); 84°21' e 4,70 m até o vértice **377**, (Longitude: -44°58'44,471" , Latitude -21°08'28,352"); 44°41' e 6,32 m até o vértice **378**, (Longitude: -44°58'44,317" , Latitude -21°08'28,206"); 125°14' e 9,01 m até o vértice **379**, (Longitude: -44°58'44,062" , Latitude -21°08'28,375"); 179°08' e 3,81 m até o vértice **380**, (Longitude: -44°58'44,060" , Latitude -21°08'28,499"); 189°25' e 8,11 m até o vértice **381**, (Longitude: -44°58'44,106" , Latitude -21°08'28,759"); 155°27' e 6,39 m até o vértice **382**, (Longitude: -44°58'44,014" , Latitude -21°08'28,948"); 148°33' e 15,93 m até o vértice **383**, (Longitude: -44°58'43,726" , Latitude -21°08'29,390"); 71°20' e 7,98 m até o vértice **384**, (Longitude: -44°58'43,464" , Latitude -21°08'29,307"); 154°23' e 7,67 m até o vértice **385**, (Longitude: -44°58'43,349" , Latitude -21°08'29,532"); 156°53' e 18,09 m até o vértice **386**, (Longitude: -44°58'43,103" , Latitude -21°08'30,073"); 153°58' e 16,84 m até o vértice **387**, (Longitude: -44°58'42,847" , Latitude -21°08'30,565"); 41°43' e 6,68 m até o vértice **388**, (Longitude: -44°58'42,693" , Latitude -21°08'30,403"); 70°59' e 9,06 m até o vértice **389**, (Longitude: -44°58'42,396" , Latitude -21°08'30,307"); 60°50' e 8,46 m até o vértice **390**, (Longitude: -44°58'42,140" , Latitude -21°08'30,173"); 335°12' e 19,48 m até o vértice **391**, (Longitude: -44°58'42,423" , Latitude -21°08'29,598"); 11°23' e 10,95 m até o vértice **392**, (Longitude: -44°58'42,348" , Latitude -21°08'29,249"); 25°14' e 12,72 m até o vértice **393**, (Longitude: -44°58'42,160" , Latitude -21°08'28,875"); 96°26' e 20,27 m até o vértice **394**, (Longitude: -44°58'41,462" , Latitude -21°08'28,949"); 70°23' e 11,46 m até o vértice **395**, (Longitude: -44°58'41,088" , Latitude -21°08'28,824"); 121°05' e 11,79 m até o vértice **396**, (Longitude: -44°58'40,738" , Latitude -21°08'29,022"); 126°14' e 15,35 m até o vértice



Diário Oficial

Município de Ijaci

EDIÇÃO nº 099 Sexta - Feira, 14 de Junho de 2024

397, (Longitude: -44°58'40,309" , Latitude -21°08'29,317"); 110°45' e 27,25 m até o vértice 398, (Longitude: -44°58'39,426" , Latitude -21°08'29,631"); 128°12' e 22,03 m até o vértice 399, (Longitude: -44°58'38,826" , Latitude -21°08'30,074"); 129°30' e 20,64 m até o vértice 400, (Longitude: -44°58'38,274" , Latitude -21°08'30,501"); 199°40' e 10,03 m até o vértice 401, (Longitude: -44°58'38,391" , Latitude -21°08'30,808"); 191°39' e 22,42 m até o vértice 402, (Longitude: -44°58'38,548" , Latitude -21°08'31,522"); 175°00' e 26,21 m até o vértice 403, (Longitude: -44°58'38,469" , Latitude -21°08'32,371"); 178°54' e 12,15 m até o vértice 404, (Longitude: -44°58'38,461" , Latitude -21°08'32,766"); 50°17' e 8,33 m até o vértice 405, (Longitude: -44°58'38,239" , Latitude -21°08'32,593"); 349°14' e 22,26 m até o vértice 406, (Longitude: -44°58'38,383" , Latitude -21°08'31,882"); 56°57' e 14,21 m até o vértice 407, (Longitude: -44°58'37,970" , Latitude -21°08'31,630"); 27°16' e 17,82 m até o vértice 408, (Longitude: -44°58'37,687" , Latitude -21°08'31,115"); 38°37' e 18,82 m até o vértice 409, (Longitude: -44°58'37,280" , Latitude -21°08'30,637"); 33°25' e 20,75 m até o vértice 410, (Longitude: -44°58'36,884" , Latitude -21°08'30,074"); 353°10' e 70,90 m até o vértice 411, (Longitude: -44°58'37,176" , Latitude -21°08'27,785"); 333°46' e 28,21 m até o vértice 412, (Longitude: -44°58'37,608" , Latitude -21°08'26,962"); 333°55' e 28,49 m até o vértice 413, (Longitude: -44°58'38,042" , Latitude -21°08'26,130"); 304°27' e 8,64 m até o vértice 414, (Longitude: -44°58'38,289" , Latitude -21°08'25,971"); 292°05' e 14,48 m até o vértice 415, (Longitude: -44°58'38,754" , Latitude -21°08'25,794"); 335°03' e 19,30 m até o vértice 416, (Longitude: -44°58'39,036" , Latitude -21°08'25,225"); 250°21' e 6,50 m até o vértice 417, (Longitude: -44°58'39,248" , Latitude -21°08'25,296"); 260°33' e 8,25 m até o vértice 418, (Longitude: -44°58'39,530" , Latitude -21°08'25,340"); 322°53' e 8,75 m até o vértice 419, (Longitude: -44°58'39,713" , Latitude -21°08'25,113"); 33°40' e 15,56 m até o vértice 420, (Longitude: -44°58'39,414" , Latitude -21°08'24,692"); 332°06' e 17,40 m até o vértice 421, (Longitude: -44°58'39,696" , Latitude -21°08'24,192"); 265°33' e 14,70 m até o vértice 422, (Longitude: -44°58'40,204" , Latitude -21°08'24,229"); 227°19' e 11,34 m até o vértice 423, (Longitude: -44°58'40,493" , Latitude -21°08'24,479"); 265°57' e 15,24 m até o vértice 424, (Longitude: -44°58'41,020" , Latitude -21°08'24,514"); 286°20' e 24,71 m até o vértice 425, (Longitude: -44°58'41,842" , Latitude -21°08'24,288"); 324°25' e 13,69 m até o vértice 426, (Longitude: -44°58'42,118" , Latitude -21°08'23,926"); 298°46' e 15,08 m até o vértice 427, (Longitude: -44°58'42,576" , Latitude -21°08'23,690"); 299°07' e 42,41 m até o vértice 428, (Longitude: -44°58'43,860" , Latitude -21°08'23,019"); 255°32' e 11,08 m até o vértice 429, (Longitude: -44°58'44,232" , Latitude -21°08'23,109"); 212°47' e 18,44 m até o vértice 430, (Longitude: -44°58'44,578" , Latitude -21°08'23,613"); 200°07' e 1,34 m até o vértice 431, (Longitude: -44°58'44,594" , Latitude -21°08'23,654"); 232°36' e 21,68 m até o vértice 432, (Longitude: -44°58'45,191" , Latitude -21°08'24,082"); 240°38' e 29,66 m até o vértice 433, (Longitude: -44°58'46,087" , Latitude -21°08'24,555"); 266°06' e 29,85 m até o vértice 434, (Longitude: -44°58'47,119" , Latitude -21°08'24,621"); 257°54' e 17,17 m até o vértice 435, (Longitude: -44°58'47,701" , Latitude -21°08'24,738"); 292°49' e 15,93 m até o vértice 436, (Longitude: -44°58'48,210" , Latitude -21°08'24,537"); 325°15' e 14,78 m até o vértice 437, (Longitude: -44°58'48,502" , Latitude -21°08'24,142"); 358°45' e 17,35



Diário Oficial

Município de Ijaci

EDIÇÃO nº 099 Sexta - Feira, 14 de Junho de 2024

m até o vértice **438**, (Longitude: -44°58'48,515" , Latitude -21°08'23,578"); 355°58' e 29,54 m até o vértice **439**, (Longitude: -44°58'48,587" , Latitude -21°08'22,620"); 346°32' e 21,06 m até o vértice **440**, (Longitude: -44°58'48,757" , Latitude -21°08'21,954"); 323°42' e 34,99 m até o vértice **441**, (Longitude: -44°58'49,475" , Latitude -21°08'21,037"); 310°42' e 18,16 m até o vértice **442**, (Longitude: -44°58'49,952" , Latitude -21°08'20,652"); 207°09' e 15,55 m até o vértice **443**, (Longitude: -44°58'50,198" , Latitude -21°08'21,102"); 266°00' e 18,11 m até o vértice **444**, (Longitude: -44°58'50,824" , Latitude -21°08'21,143"); 347°02' e 21,37 m até o vértice **445**, (Longitude: -44°58'50,990" , Latitude -21°08'20,466"); 01°54' e 125,15 m até o vértice **446**, (Longitude: -44°58'50,845" , Latitude -21°08'16,399"); 351°27' e 16,33 m até o vértice **447**, (Longitude: -44°58'50,929" , Latitude -21°08'15,874"); 357°05' e 16,51 m até o vértice **448**, (Longitude: -44°58'50,958" , Latitude -21°08'15,338"); 42°51' e 7,85 m até o vértice **449**, (Longitude: -44°58'50,773" , Latitude -21°08'15,151"); 142°20' e 16,63 m até o vértice **450**, (Longitude: -44°58'50,421" , Latitude -21°08'15,579"); 141°12' e 12,94 m até o vértice **451**, (Longitude: -44°58'50,140" , Latitude -21°08'15,907"); 70°26' e 23,52 m até o vértice **452**, (Longitude: -44°58'49,372" , Latitude -21°08'15,651"); 59°00' e 19,59 m até o vértice **453**, (Longitude: -44°58'48,790" , Latitude -21°08'15,323"); 355°25' e 13,73 m até o vértice **454**, (Longitude: -44°58'48,828" , Latitude -21°08'14,878"); 51°19' e 11,12 m até o vértice **455**, (Longitude: -44°58'48,527" , Latitude -21°08'14,652"); 79°14' e 10,04 m até o vértice **456**, (Longitude: -44°58'48,185" , Latitude -21°08'14,591"); 00°48' e 18,36 m até o vértice **457**, (Longitude: -44°58'48,176" , Latitude -21°08'13,994"); 332°57' e 24,24 m até o vértice **458**, (Longitude: -44°58'48,558" , Latitude -21°08'13,292"); 06°42' e 9,63 m até o vértice **459**, (Longitude: -44°58'48,519" , Latitude -21°08'12,981"); 44°24' e 14,72 m até o vértice **460**, (Longitude: -44°58'48,162" , Latitude -21°08'12,639"); 310°47' e 9,60 m até o vértice **461**, (Longitude: -44°58'48,414" , Latitude -21°08'12,435"); 248°20' e 15,09 m até o vértice **462**, (Longitude: -44°58'48,900" , Latitude -21°08'12,616"); 246°26' e 25,09 m até o vértice **463**, (Longitude: -44°58'49,697" , Latitude -21°08'12,942"); 212°31' e 22,22 m até o vértice **464**, (Longitude: -44°58'50,111" , Latitude -21°08'13,551"); 288°46' e 22,07 m até o vértice **465**, (Longitude: -44°58'50,835" , Latitude -21°08'13,320"); 307°50' e 21,70 m até o vértice **466**, (Longitude: -44°58'51,429" , Latitude -21°08'12,887"); 320°03' e 23,19 m até o vértice **467**, (Longitude: -44°58'51,945" , Latitude -21°08'12,309"); 353°24' e 16,10 m até o vértice **468**, (Longitude: -44°58'52,009" , Latitude -21°08'11,789"); 286°08' e 22,35 m até o vértice **469**, (Longitude: -44°58'52,753" , Latitude -21°08'11,587"); 240°42' e 14,52 m até o vértice **470**, (Longitude: -44°58'53,192" , Latitude -21°08'11,818"); 282°29' e 20,75 m até o vértice **471**, (Longitude: -44°58'53,894" , Latitude -21°08'11,672"); 283°14' e 53,83 m até o vértice **472**, (Longitude: -44°58'55,710" , Latitude -21°08'11,271"); 294°20' e 36,33 m até o vértice **473**, (Longitude: -44°58'56,857" , Latitude -21°08'10,784"); 319°51' e 23,41 m até o vértice **474**, (Longitude: -44°58'57,380" , Latitude -21°08'10,202"); 311°33' e 30,73 m até o vértice **475**, (Longitude: -44°58'58,177" , Latitude -21°08'09,539"); 329°52' e 31,22 m até o vértice **476**, (Longitude: -44°58'58,720" , Latitude -21°08'08,661"); 356°00' e 33,97 m até o vértice **477**, (Longitude: -44°58'58,802" , Latitude -21°08'07,559"); 05°57' e 32,50 m até o vértice **478**, (Longitude: -44°58'58,685" , Latitude -21°08'06,508");



Diário Oficial

Município de Ijaci

EDIÇÃO nº 099 Sexta - Feira, 14 de Junho de 2024

17°04' e 47,49 m até o vértice **479**, (Longitude: -44°58'58,202" , Latitude -21°08'05,032"); 41°08' e 30,83 m até o vértice **480**, (Longitude: -44°58'57,499" , Latitude -21°08'04,277"); 45°13' e 37,16 m até o vértice **481**, (Longitude: -44°58'56,585" , Latitude -21°08'03,426"); 88°32' e 48,15 m até o vértice **482**, (Longitude: -44°58'54,917" , Latitude -21°08'03,386"); 61°36' e 20,31 m até o vértice **483**, (Longitude: -44°58'54,298" , Latitude -21°08'03,072"); 43°32' e 16,12 m até o vértice **484**, (Longitude: -44°58'53,913" , Latitude -21°08'02,692"); 30°31' e 34,20 m até o vértice **485**, (Longitude: -44°58'53,311" , Latitude -21°08'01,734"); 31°05' e 35,48 m até o vértice **486**, (Longitude: -44°58'52,676" , Latitude -21°08'00,746"); 75°44' e 14,86 m até o vértice **487**, (Longitude: -44°58'52,177" , Latitude -21°08'00,627"); 92°53' e 10,37 m até o vértice **488**, (Longitude: -44°58'51,818" , Latitude -21°08'00,644"); 86°10' e 14,75 m até o vértice **489**, (Longitude: -44°58'51,308" , Latitude -21°08'00,612"); 21°16' e 17,10 m até o vértice **490**, (Longitude: -44°58'51,093" , Latitude -21°08'00,094"); 17°26' e 28,50 m até o vértice **491**, (Longitude: -44°58'50,797" , Latitude -21°07'59,210"); 59°22' e 14,85 m até o vértice **492**, (Longitude: -44°58'50,354" , Latitude -21°07'58,964"); 96°40' e 19,06 m até o vértice **493**, (Longitude: -44°58'49,698" , Latitude -21°07'59,036"); 107°28' e 28,16 m até o vértice **494**, (Longitude: -44°58'48,767" , Latitude -21°07'59,311"); 96°55' e 22,44 m até o vértice **495**, (Longitude: -44°58'47,995" , Latitude -21°07'59,399"); 356°48' e 51,72 m até o vértice **496**, (Longitude: -44°58'48,095" , Latitude -21°07'57,720"); 10°57' e 36,31 m até o vértice **497**, (Longitude: -44°58'47,856" , Latitude -21°07'56,561"); 01°28' e 59,35 m até o vértice **498**, (Longitude: -44°58'47,803" , Latitude -21°07'54,632"); 23°47' e 36,13 m até o vértice **499**, (Longitude: -44°58'47,298" , Latitude -21°07'53,557"); 51°21' e 29,15 m até o vértice **500**, (Longitude: -44°58'46,509" , Latitude -21°07'52,965"); 35°37' e 21,94 m até o vértice **501**, (Longitude: -44°58'46,066" , Latitude -21°07'52,385"); 88°21' e 22,57 m até o vértice **502**, (Longitude: -44°58'45,284" , Latitude -21°07'52,364"); 26°01' e 17,76 m até o vértice **503**, (Longitude: -44°58'45,014" , Latitude -21°07'51,845"); 329°54' e 12,37 m até o vértice **504**, (Longitude: -44°58'45,229" , Latitude -21°07'51,497"); 320°53' e 24,61 m até o vértice **505**, (Longitude: -44°58'45,767" , Latitude -21°07'50,876"); 344°16' e 37,38 m até o vértice **506**, (Longitude: -44°58'46,118" , Latitude -21°07'49,706"); 09°08' e 24,14 m até o vértice **507**, (Longitude: -44°58'45,985" , Latitude -21°07'48,931"); 17°42' e 28,64 m até o vértice **508**, (Longitude: -44°58'45,683" , Latitude -21°07'48,044"); 20°32' e 34,62 m até o vértice **509**, (Longitude: -44°58'45,262" , Latitude -21°07'46,990"); 42°14' e 20,81 m até o vértice **510**, (Longitude: -44°58'44,777" , Latitude -21°07'46,489"); 46°08' e 24,81 m até o vértice **511**, (Longitude: -44°58'44,157" , Latitude -21°07'45,930"); 54°46' e 28,90 m até o vértice **512**, (Longitude: -44°58'43,339" , Latitude -21°07'45,388"); 338°09' e 15,90 m até o vértice **513**, (Longitude: -44°58'43,544" , Latitude -21°07'44,908"); 28°46' e 35,97 m até o vértice **514**, (Longitude: -44°58'42,944" , Latitude -21°07'43,883"); 35°35' e 39,56 m até o vértice **515**, (Longitude: -44°58'42,146" , Latitude -21°07'42,837"); 23°03' e 22,76 m até o vértice **516**, (Longitude: -44°58'41,837" , Latitude -21°07'42,156"); 23°11' e 21,92 m até o vértice **517**, (Longitude: -44°58'41,538" , Latitude -21°07'41,501"); 29°07' e 22,29 m até o vértice **518**, (Longitude: -44°58'41,162" , Latitude -21°07'40,868"); 78°52' e 16,41 m até o vértice **519**, (Longitude: -44°58'40,604" , Latitude -



Diário Oficial

Município de Ijaci

EDIÇÃO nº 099 Sexta - Feira, 14 de Junho de 2024

21°07'40,765"); 63°33' e 13,95 m até o vértice **520**, (Longitude: -44°58'40,171" , Latitude -21°07'40,563"); 65°25' e 10,28 m até o vértice **521**, (Longitude: -44°58'39,847" , Latitude -21°07'40,424"); 65°48' e 18,16 m até o vértice **522**, (Longitude: -44°58'39,273" , Latitude -21°07'40,182"); 130°28' e 10,47 m até o vértice **523**, (Longitude: -44°58'38,997" , Latitude -21°07'40,403"); 58°22' e 32,60 m até o vértice **524**, (Longitude: -44°58'38,035" , Latitude -21°07'39,847"); 28°19' e 11,49 m até o vértice **525**, (Longitude: -44°58'37,846" , Latitude -21°07'39,518"); 24°31' e 14,81 m até o vértice **526**, (Longitude: -44°58'37,633" , Latitude -21°07'39,080"); 75°23' e 8,05 m até o vértice **527**, (Longitude: -44°58'37,363" , Latitude -21°07'39,014"); 139°57' e 18,08 m até o vértice **528**, (Longitude: -44°58'36,960" , Latitude -21°07'39,464"); 121°07' e 14,16 m até o vértice **529**, (Longitude: -44°58'36,540" , Latitude -21°07'39,702"); 124°56' e 19,12 m até o vértice **530**, (Longitude: -44°58'35,997" , Latitude -21°07'40,058"); 170°56' e 15,01 m até o vértice **531**, (Longitude: -44°58'35,915" , Latitude -21°07'40,540"); 188°50' e 13,69 m até o vértice **532**, (Longitude: -44°58'35,988" , Latitude -21°07'40,980"); 158°49' e 15,50 m até o vértice **533**, (Longitude: -44°58'35,794" , Latitude -21°07'41,450"); 164°35' e 23,45 m até o vértice **534**, (Longitude: -44°58'35,578" , Latitude -21°07'42,185"); 150°53' e 41,75 m até o vértice **535**, (Longitude: -44°58'34,874" , Latitude -21°07'43,371"); 155°57' e 23,30 m até o vértice **536**, (Longitude: -44°58'34,545" , Latitude -21°07'44,063"); 171°06' e 10,65 m até o vértice **537**, (Longitude: -44°58'34,488" , Latitude -21°07'44,405"); 173°31' e 17,64 m até o vértice **538**, (Longitude: -44°58'34,419" , Latitude -21°07'44,975"); 153°54' e 10,82 m até o vértice **539**, (Longitude: -44°58'34,254" , Latitude -21°07'45,291"); 135°32' e 8,49 m até o vértice **540**, (Longitude: -44°58'34,048" , Latitude -21°07'45,488"); 193°37' e 4,78 m até o vértice **541**, (Longitude: -44°58'34,087" , Latitude -21°07'45,639"); 266°57' e 5,23 m até o vértice **542**, (Longitude: -44°58'34,268" , Latitude -21°07'45,648"); 230°25' e 6,66 m até o vértice **543**, (Longitude: -44°58'34,446" , Latitude -21°07'45,786"); 180°00' e 7,17 m até o vértice **544**, (Longitude: -44°58'34,446" , Latitude -21°07'46,019"); 227°46' e 4,99 m até o vértice **545**, (Longitude: -44°58'34,574" , Latitude -21°07'46,128"); 200°23' e 6,96 m até o vértice **546**, (Longitude: -44°58'34,658" , Latitude -21°07'46,340"); 122°39' e 11,00 m até o vértice **547**, (Longitude: -44°58'34,337" , Latitude -21°07'46,533"); 101°57' e 12,77 m até o vértice **548**, (Longitude: -44°58'33,904" , Latitude -21°07'46,619"); 74°15' e 9,86 m até o vértice **549**, (Longitude: -44°58'33,575" , Latitude -21°07'46,532"); 49°20' e 9,02 m até o vértice **550**, (Longitude: -44°58'33,338" , Latitude -21°07'46,341"); 62°28' e 14,51 m até o vértice **551**, (Longitude: -44°58'32,892" , Latitude -21°07'46,123"); 49°21' e 10,34 m até o vértice **552**, (Longitude: -44°58'32,620" , Latitude -21°07'45,904"); 30°56' e 9,93 m até o vértice **553**, (Longitude: -44°58'32,443" , Latitude -21°07'45,627"); 79°13' e 10,37 m até o vértice **554**, (Longitude: -44°58'32,090" , Latitude -21°07'45,564"); 79°30' e 16,55 m até o vértice **555**, (Longitude: -44°58'31,526" , Latitude -21°07'45,466"); 90°59' e 17,72 m até o vértice **556**, (Longitude: -44°58'30,912" , Latitude -21°07'45,476"); 80°23' e 17,68 m até o vértice **557**, (Longitude: -44°58'30,308" , Latitude -21°07'45,380"); 61°45' e 8,06 m até o vértice **558**, (Longitude: -44°58'30,062" , Latitude -21°07'45,256"); 11°32' e 8,51 m até o vértice **559**, (Longitude: -44°58'30,003" , Latitude -21°07'44,985"); 16°54' e 13,60 m até o vértice **560**, (Longitude: -44°58'29,866" ,



Diário Oficial

Município de Ijaci

EDIÇÃO nº 099 Sexta - Feira, 14 de Junho de 2024

Latitude -21°07'44,562"); 48°46' e 11,43 m até o vértice **561**, (Longitude: -44°58'29,568" , Latitude -21°07'44,317"); 63°49' e 8,71 m até o vértice **562**, (Longitude: -44°58'29,297" , Latitude -21°07'44,192"); 69°22' e 15,02 m até o vértice **563**, (Longitude: -44°58'28,810" , Latitude -21°07'44,020"); 58°32' e 10,96 m até o vértice **564**, (Longitude: -44°58'28,486" , Latitude -21°07'43,834"); 38°34' e 9,21 m até o vértice **565**, (Longitude: -44°58'28,287" , Latitude -21°07'43,600"); 95°11' e 6,11 m até o vértice **566**, (Longitude: -44°58'28,076" , Latitude -21°07'43,618"); 65°15' e 12,42 m até o vértice **567**, (Longitude: -44°58'27,685" , Latitude -21°07'43,449"); 59°10' e 24,43 m até o vértice **568**, (Longitude: -44°58'26,958" , Latitude -21°07'43,042"); 40°15' e 20,72 m até o vértice **569**, (Longitude: -44°58'26,494" , Latitude -21°07'42,528"); 62°17' e 9,19 m até o vértice **570**, (Longitude: -44°58'26,212" , Latitude -21°07'42,389"); 93°35' e 8,85 m até o vértice **571**, (Longitude: -44°58'25,906" , Latitude -21°07'42,407"); 130°43' e 27,91 m até o vértice **572**, (Longitude: -44°58'25,173" , Latitude -21°07'42,999"); 133°27' e 26,83 m até o vértice **573**, (Longitude: -44°58'24,498" , Latitude -21°07'43,599"); 120°31' e 28,58 m até o vértice **574**, (Longitude: -44°58'23,645" , Latitude -21°07'44,071"); 98°40' e 12,43 m até o vértice **575**, (Longitude: -44°58'23,219" , Latitude -21°07'44,132"); 151°55' e 11,22 m até o vértice **576**, (Longitude: -44°58'23,036" , Latitude -21°07'44,454"); 185°08' e 11,27 m até o vértice **577**, (Longitude: -44°58'23,071" , Latitude -21°07'44,819"); 171°11' e 60,87 m até o vértice **578**, (Longitude: -44°58'22,748" , Latitude -21°07'46,775"); 193°46' e 10,42 m até o vértice **579**, (Longitude: -44°58'22,834" , Latitude -21°07'47,104"); 151°53' e 11,33 m até o vértice **580**, (Longitude: -44°58'22,649" , Latitude -21°07'47,429"); 182°44' e 17,46 m até o vértice **581**, (Longitude: -44°58'22,678" , Latitude -21°07'47,996"); 168°00' e 17,76 m até o vértice **582**, (Longitude: -44°58'22,550" , Latitude -21°07'48,561"); 153°04' e 16,70 m até o vértice **583**, (Longitude: -44°58'22,288" , Latitude -21°07'49,045"); 137°05' e 9,11 m até o vértice **584**, (Longitude: -44°58'22,073" , Latitude -21°07'49,262"); 104°51' e 8,27 m até o vértice **585**, (Longitude: -44°58'21,796" , Latitude -21°07'49,331"); 73°50' e 8,62 m até o vértice **586**, (Longitude: -44°58'21,509" , Latitude -21°07'49,253"); 11°15' e 15,08 m até o vértice **587**, (Longitude: -44°58'21,407" , Latitude -21°07'48,772"); 32°01' e 7,29 m até o vértice **588**, (Longitude: -44°58'21,273" , Latitude -21°07'48,571"); 38°16' e 38,39 m até o vértice **589**, (Longitude: -44°58'20,449" , Latitude -21°07'47,591"); 85°06' e 15,87 m até o vértice **590**, (Longitude: -44°58'19,901" , Latitude -21°07'47,547"); 85°17' e 18,01 m até o vértice **591**, (Longitude: -44°58'19,279" , Latitude -21°07'47,499"); 84°37' e 40,03 m até o vértice **592**, (Longitude: -44°58'17,898" , Latitude -21°07'47,377"); 49°01' e 16,74 m até o vértice **593**, (Longitude: -44°58'17,460" , Latitude -21°07'47,020"); 63°18' e 26,97 m até o vértice **594**, (Longitude: -44°58'16,625" , Latitude -21°07'46,626"); 91°04' e 8,25 m até o vértice **595**, (Longitude: -44°58'16,339" , Latitude -21°07'46,631"); 128°08' e 24,55 m até o vértice **596**, (Longitude: -44°58'15,670" , Latitude -21°07'47,124"); 135°05' e 27,10 m até o vértice **597**, (Longitude: -44°58'15,007" , Latitude -21°07'47,748"); 161°11' e 18,36 m até o vértice **598**, (Longitude: -44°58'14,802" , Latitude -21°07'48,313"); 121°41' e 9,43 m até o vértice **599**, (Longitude: -44°58'14,524" , Latitude -21°07'48,474"); 124°18' e 12,44 m até o vértice **600**, (Longitude: -44°58'14,168" , Latitude -21°07'48,702"); 95°34' e 7,28 m até o vértice



Diário Oficial

Município de Ijaci

EDIÇÃO nº 099 Sexta - Feira, 14 de Junho de 2024

601, (Longitude: -44°58'13,917" , Latitude -21°07'48,725"); 97°40' e 8,06 m até o vértice 602, (Longitude: -44°58'13,640" , Latitude -21°07'48,760"); 112°12' e 26,21 m até o vértice 603, (Longitude: -44°58'12,799" , Latitude -21°07'49,082"); 99°01' e 19,02 m até o vértice 604, (Longitude: -44°58'12,148" , Latitude -21°07'49,179"); 128°07' e 10,71 m até o vértice 605, (Longitude: -44°58'11,856" , Latitude -21°07'49,394"); 154°03' e 7,39 m até o vértice 606, (Longitude: -44°58'11,744" , Latitude -21°07'49,610"); 77°41' e 6,06 m até o vértice 607, (Longitude: -44°58'11,539" , Latitude -21°07'49,568"); 98°20' e 11,02 m até o vértice 608, (Longitude: -44°58'11,161" , Latitude -21°07'49,620"); 69°34' e 8,37 m até o vértice 609, (Longitude: -44°58'10,889" , Latitude -21°07'49,525"); 22°03' e 7,07 m até o vértice 610, (Longitude: -44°58'10,797" , Latitude -21°07'49,312"); 32°20' e 2,91 m até o vértice 611, (Longitude: -44°58'10,743" , Latitude -21°07'49,232"); 139°05' e 5,86 m até o vértice 612, (Longitude: -44°58'10,610" , Latitude -21°07'49,376"); 145°16' e 5,88 m até o vértice 613, (Longitude: -44°58'10,494" , Latitude -21°07'49,533"); 91°05' e 8,02 m até o vértice 614, (Longitude: -44°58'10,216" , Latitude -21°07'49,538"); 163°58' e 6,69 m até o vértice 615, (Longitude: -44°58'10,152" , Latitude -21°07'49,747"); 196°30' e 3,66 m até o vértice 616, (Longitude: -44°58'10,188" , Latitude -21°07'49,861"); 188°03' e 9,88 m até o vértice 617, (Longitude: -44°58'10,236" , Latitude -21°07'50,179"); 214°04' e 4,12 m até o vértice 618, (Longitude: -44°58'10,316" , Latitude -21°07'50,290"); 203°39' e 5,61 m até o vértice 619, (Longitude: -44°58'10,394" , Latitude -21°07'50,457"); 214°57' e 3,98 m até o vértice 620, (Longitude: -44°58'10,473" , Latitude -21°07'50,563"); 146°47' e 3,90 m até o vértice 621, (Longitude: -44°58'10,399" , Latitude -21°07'50,669"); 102°04' e 7,20 m até o vértice 622, (Longitude: -44°58'10,155" , Latitude -21°07'50,718"); 90°35' e 5,94 m até o vértice 623, (Longitude: -44°58'09,949" , Latitude -21°07'50,720"); 26°09' e 10,86 m até o vértice 624, (Longitude: -44°58'09,783" , Latitude -21°07'50,403"); 22°24' e 10,45 m até o vértice 625, (Longitude: -44°58'09,645" , Latitude -21°07'50,089"); 22°22' e 8,71 m até o vértice 626, (Longitude: -44°58'09,530" , Latitude -21°07'49,827"); 43°27' e 4,32 m até o vértice 627, (Longitude: -44°58'09,427" , Latitude -21°07'49,725"); 86°59' e 26,38 m até o vértice 628, (Longitude: -44°58'08,514" , Latitude -21°07'49,680"); 104°35' e 11,84 m até o vértice 629, (Longitude: -44°58'08,117" , Latitude -21°07'49,777"); 28°06' e 4,29 m até o vértice 630, (Longitude: -44°58'08,047" , Latitude -21°07'49,654"); 17°05' e 4,02 m até o vértice 631, (Longitude: -44°58'08,006" , Latitude -21°07'49,529"); 95°42' e 4,64 m até o vértice 632, (Longitude: -44°58'07,846" , Latitude -21°07'49,544"); 141°13' e 5,76 m até o vértice 633, (Longitude: -44°58'07,721" , Latitude -21°07'49,690"); 85°17' e 5,24 m até o vértice 634, (Longitude: -44°58'07,540" , Latitude -21°07'49,676"); 160°09' e 3,40 m até o vértice 635, (Longitude: -44°58'07,500" , Latitude -21°07'49,780"); 187°43' e 4,72 m até o vértice 636, (Longitude: -44°58'07,522" , Latitude -21°07'49,932"); 180°12' e 8,09 m até o vértice 637, (Longitude: -44°58'07,523" , Latitude -21°07'50,195"); 158°36' e 12,42 m até o vértice 638, (Longitude: -44°58'07,366" , Latitude -21°07'50,571"); 184°56' e 11,73 m até o vértice 639, (Longitude: -44°58'07,401" , Latitude -21°07'50,951"); 197°43' e 7,30 m até o vértice 640, (Longitude: -44°58'07,478" , Latitude -21°07'51,177"); 185°45' e 8,62 m até o vértice 641, (Longitude: -44°58'07,508" , Latitude -21°07'51,456"); 157°32' e 10,95



Diário Oficial

Município de Ijaci

EDIÇÃO nº 099 Sexta - Feira, 14 de Junho de 2024

m até o vértice **642**, (Longitude: -44°58'07,363" , Latitude -21°07'51,785"); 141°01' e 16,65 m até o vértice **643**, (Longitude: -44°58'07,000" , Latitude -21°07'52,206"); 135°51' e 4,93 m até o vértice **644**, (Longitude: -44°58'06,881" , Latitude -21°07'52,321"); 163°35' e 22,28 m até o vértice **645**, (Longitude: -44°58'06,663" , Latitude -21°07'53,016"); 171°13' e 15,50 m até o vértice **646**, (Longitude: -44°58'06,581" , Latitude -21°07'53,514"); 155°21' e 22,84 m até o vértice **647**, (Longitude: -44°58'06,251" , Latitude -21°07'54,189"); 155°19' e 19,77 m até o vértice **648**, (Longitude: -44°58'05,965" , Latitude -21°07'54,773"); 170°38' e 6,39 m até o vértice **649**, (Longitude: -44°58'05,929" , Latitude -21°07'54,978"); 110°35' e 8,57 m até o vértice **650**, (Longitude: -44°58'05,651" , Latitude -21°07'55,076"); 120°18' e 0,67 m até o vértice **651**, (Longitude: -44°58'05,631" , Latitude -21°07'55,087"); 89°18' e 7,70 m até o vértice **652**, (Longitude: -44°58'05,364" , Latitude -21°07'55,084"); 26°53' e 13,21 m até o vértice **653**, (Longitude: -44°58'05,157" , Latitude -21°07'54,701"); 44°44' e 10,82 m até o vértice **654**, (Longitude: -44°58'04,893" , Latitude -21°07'54,451"); 46°58' e 20,60 m até o vértice **655**, (Longitude: -44°58'04,371" , Latitude -21°07'53,994"); 75°53' e 10,47 m até o vértice **656**, (Longitude: -44°58'04,019" , Latitude -21°07'53,911"); 50°26' e 31,48 m até o vértice **657**, (Longitude: -44°58'03,178" , Latitude -21°07'53,259"); 78°58' e 13,67 m até o vértice **658**, (Longitude: -44°58'02,713" , Latitude -21°07'53,174"); 50°25' e 23,66 m até o vértice **659**, (Longitude: -44°58'02,081" , Latitude -21°07'52,684"); 30°46' e 20,47 m até o vértice **660**, (Longitude: -44°58'01,718" , Latitude -21°07'52,112"); 07°12' e 23,47 m até o vértice **661**, (Longitude: -44°58'01,616" , Latitude -21°07'51,355"); 33°37' e 20,17 m até o vértice **662**, (Longitude: -44°58'01,229" , Latitude -21°07'50,809"); 66°34' e 8,74 m até o vértice **663**, (Longitude: -44°58'00,951" , Latitude -21°07'50,696"); 55°53' e 25,61 m até o vértice **664**, (Longitude: -44°58'00,216" , Latitude -21°07'50,229"); 96°35' e 16,32 m até o vértice **665**, (Longitude: -44°57'59,654" , Latitude -21°07'50,290"); 77°29' e 9,93 m até o vértice **666**, (Longitude: -44°57'59,318" , Latitude -21°07'50,220"); 125°13' e 8,48 m até o vértice **667**, (Longitude: -44°57'59,078" , Latitude -21°07'50,379"); 133°08' e 18,31 m até o vértice **668**, (Longitude: -44°57'58,615" , Latitude -21°07'50,786"); 134°08' e 25,57 m até o vértice **669**, (Longitude: -44°57'57,979" , Latitude -21°07'51,365"); 139°07' e 28,75 m até o vértice **670**, (Longitude: -44°57'57,327" , Latitude -21°07'52,072"); 170°31' e 18,77 m até o vértice **671**, (Longitude: -44°57'57,220" , Latitude -21°07'52,674"); 173°14' e 14,96 m até o vértice **672**, (Longitude: -44°57'57,159" , Latitude -21°07'53,157"); 233°55' e 14,89 m até o vértice **673**, (Longitude: -44°57'57,576" , Latitude -21°07'53,442"); 225°39' e 16,99 m até o vértice **674**, (Longitude: -44°57'57,997" , Latitude -21°07'53,828"); 212°39' e 1,50 m até o vértice **675**, (Longitude: -44°57'58,025" , Latitude -21°07'53,869"); 196°50' e 15,04 m até o vértice **676**, (Longitude: -44°57'58,176" , Latitude -21°07'54,337"); 156°49' e 9,97 m até o vértice **677**, (Longitude: -44°57'58,040" , Latitude -21°07'54,635"); 90°33' e 9,32 m até o vértice **678**, (Longitude: -44°57'57,717" , Latitude -21°07'54,638"); 110°43' e 15,12 m até o vértice **679**, (Longitude: -44°57'57,227" , Latitude -21°07'54,812"); 138°42' e 10,89 m até o vértice **680**, (Longitude: -44°57'56,978" , Latitude -21°07'55,078"); 158°02' e 14,89 m até o vértice **681**, (Longitude: -44°57'56,785" , Latitude -21°07'55,527"); 145°28' e 12,88 m até o vértice **682**, (Longitude: -44°57'56,532" , Latitude -21°07'55,872");



Diário Oficial

Município de Ijaci

EDIÇÃO nº 099 Sexta - Feira, 14 de Junho de 2024

153°29' e 12,99 m até o vértice **683**, (Longitude: -44°57'56,331" , Latitude -21°07'56,250"); 178°07' e 11,42 m até o vértice **684**, (Longitude: -44°57'56,318" , Latitude -21°07'56,621"); 176°24' e 16,61 m até o vértice **685**, (Longitude: -44°57'56,282" , Latitude -21°07'57,160"); 207°16' e 13,29 m até o vértice **686**, (Longitude: -44°57'56,493" , Latitude -21°07'57,544"); 184°35' e 11,54 m até o vértice **687**, (Longitude: -44°57'56,525" , Latitude -21°07'57,918"); 199°38' e 6,96 m até o vértice **688**, (Longitude: -44°57'56,606" , Latitude -21°07'58,131"); 183°28' e 9,52 m até o vértice **689**, (Longitude: -44°57'56,626" , Latitude -21°07'58,440"); 208°28' e 11,20 m até o vértice **690**, (Longitude: -44°57'56,811" , Latitude -21°07'58,760"); 162°38' e 9,76 m até o vértice **691**, (Longitude: -44°57'56,710" , Latitude -21°07'59,063"); 119°13' e 8,63 m até o vértice **692**, (Longitude: -44°57'56,449" , Latitude -21°07'59,200"); 174°26' e 9,24 m até o vértice **693**, (Longitude: -44°57'56,418" , Latitude -21°07'59,499"); 82°03' e 7,34 m até o vértice **694**, (Longitude: -44°57'56,166" , Latitude -21°07'59,466"); 349°23' e 15,68 m até o vértice **695**, (Longitude: -44°57'56,266" , Latitude -21°07'58,965"); 22°25' e 21,33 m até o vértice **696**, (Longitude: -44°57'55,984" , Latitude -21°07'58,324"); 22°02' e 31,69 m até o vértice **697**, (Longitude: -44°57'55,572" , Latitude -21°07'57,369"); 20°11' e 17,47 m até o vértice **698**, (Longitude: -44°57'55,363" , Latitude -21°07'56,836"); 20°39' e 17,42 m até o vértice **699**, (Longitude: -44°57'55,150" , Latitude -21°07'56,306"); 73°52' e 8,86 m até o vértice **700**, (Longitude: -44°57'54,855" , Latitude -21°07'56,226"); 40°57' e 23,46 m até o vértice **701**, (Longitude: -44°57'54,322" , Latitude -21°07'55,650"); 67°13' e 14,30 m até o vértice **702**, (Longitude: -44°57'53,865" , Latitude -21°07'55,470"); 354°08' e 15,83 m até o vértice **703**, (Longitude: -44°57'53,921" , Latitude -21°07'54,958"); 19°42' e 20,19 m até o vértice **704**, (Longitude: -44°57'53,685" , Latitude -21°07'54,340"); 61°23' e 19,65 m até o vértice **705**, (Longitude: -44°57'53,087" , Latitude -21°07'54,034"); 73°34' e 22,20 m até o vértice **706**, (Longitude: -44°57'52,349" , Latitude -21°07'53,830"); 38°58' e 27,85 m até o vértice **707**, (Longitude: -44°57'51,742" , Latitude -21°07'53,126"); 20°19' e 14,63 m até o vértice **708**, (Longitude: -44°57'51,566" , Latitude -21°07'52,680"); 13°00' e 16,67 m até o vértice **709**, (Longitude: -44°57'51,436" , Latitude -21°07'52,152"); 358°02' e 10,12 m até o vértice **710**, (Longitude: -44°57'51,448" , Latitude -21°07'51,823"); 43°46' e 11,93 m até o vértice **711**, (Longitude: -44°57'51,162" , Latitude -21°07'51,543"); 104°23' e 5,57 m até o vértice **712**, (Longitude: -44°57'50,975" , Latitude -21°07'51,588"); 29°53' e 10,71 m até o vértice **713**, (Longitude: -44°57'50,790" , Latitude -21°07'51,286"); 11°23' e 10,95 m até o vértice **714**, (Longitude: -44°57'50,715" , Latitude -21°07'50,937"); 52°40' e 12,63 m até o vértice **715**, (Longitude: -44°57'50,367" , Latitude -21°07'50,688"); 115°10' e 13,52 m até o vértice **716**, (Longitude: -44°57'49,943" , Latitude -21°07'50,875"); 135°00' e 11,92 m até o vértice **717**, (Longitude: -44°57'49,651" , Latitude -21°07'51,149"); 174°36' e 14,74 m até o vértice **718**, (Longitude: -44°57'49,603" , Latitude -21°07'51,626"); 138°02' e 13,94 m até o vértice **719**, (Longitude: -44°57'49,280" , Latitude -21°07'51,963"); 93°15' e 8,67 m até o vértice **720**, (Longitude: -44°57'48,980" , Latitude -21°07'51,979"); 128°44' e 10,32 m até o vértice **721**, (Longitude: -44°57'48,701" , Latitude -21°07'52,189"); 156°14' e 15,32 m até o vértice **722**, (Longitude: -44°57'48,487" , Latitude -21°07'52,645"); 170°26' e 17,03 m até o vértice **723**, (Longitude: -44°57'48,389" , Latitude -



Diário Oficial

Município de Ijaci

EDIÇÃO nº 099 Sexta - Feira, 14 de Junho de 2024

21°07'53,191"); 145°55' e 12,36 m até o vértice **724**, (Longitude: -44°57'48,149" , Latitude -21°07'53,524"); 166°51' e 12,70 m até o vértice **725**, (Longitude: -44°57'48,049" , Latitude -21°07'53,926"); 178°01' e 9,20 m até o vértice **726**, (Longitude: -44°57'48,038" , Latitude -21°07'54,225"); 148°06' e 13,66 m até o vértice **727**, (Longitude: -44°57'47,788" , Latitude -21°07'54,602"); 133°05' e 10,04 m até o vértice **728**, (Longitude: -44°57'47,534" , Latitude -21°07'54,825"); 69°44' e 5,51 m até o vértice **729**, (Longitude: -44°57'47,355" , Latitude -21°07'54,763"); 353°07' e 20,48 m até o vértice **730**, (Longitude: -44°57'47,440" , Latitude -21°07'54,102"); 06°14' e 21,25 m até o vértice **731**, (Longitude: -44°57'47,360" , Latitude -21°07'53,415"); 08°33' e 14,74 m até o vértice **732**, (Longitude: -44°57'47,284" , Latitude -21°07'52,941"); 35°32' e 16,63 m até o vértice **733**, (Longitude: -44°57'46,949" , Latitude -21°07'52,501"); 37°11' e 13,51 m até o vértice **734**, (Longitude: -44°57'46,666" , Latitude -21°07'52,151"); 157°33' e 7,79 m até o vértice **735**, (Longitude: -44°57'46,563" , Latitude -21°07'52,385"); 145°01' e 15,65 m até o vértice **736**, (Longitude: -44°57'46,252" , Latitude -21°07'52,802"); 108°34' e 16,80 m até o vértice **737**, (Longitude: -44°57'45,700" , Latitude -21°07'52,976"); 90°00' e 10,42 m até o vértice **738**, (Longitude: -44°57'45,339" , Latitude -21°07'52,976"); 75°10' e 19,70 m até o vértice **739**, (Longitude: -44°57'44,679" , Latitude -21°07'52,812"); 114°56' e 12,25 m até o vértice **740**, (Longitude: -44°57'44,294" , Latitude -21°07'52,980"); 137°36' e 15,53 m até o vértice **741**, (Longitude: -44°57'43,931" , Latitude -21°07'53,353"); 110°43' e 8,08 m até o vértice **742**, (Longitude: -44°57'43,669" , Latitude -21°07'53,446"); 32°49' e 8,09 m até o vértice **743**, (Longitude: -44°57'43,517" , Latitude -21°07'53,225"); 117°34' e 9,83 m até o vértice **744**, (Longitude: -44°57'43,215" , Latitude -21°07'53,373"); 18°52' e 9,72 m até o vértice **745**, (Longitude: -44°57'43,106" , Latitude -21°07'53,074"); 44°15' e 13,31 m até o vértice **746**, (Longitude: -44°57'42,784" , Latitude -21°07'52,764"); 150°26' e 7,60 m até o vértice **747**, (Longitude: -44°57'42,654" , Latitude -21°07'52,979"); 214°34' e 6,05 m até o vértice **748**, (Longitude: -44°57'42,773" , Latitude -21°07'53,141"); 232°38' e 7,30 m até o vértice **749**, (Longitude: -44°57'42,974" , Latitude -21°07'53,285"); 183°52' e 8,97 m até o vértice **750**, (Longitude: -44°57'42,995" , Latitude -21°07'53,576"); 168°15' e 9,93 m até o vértice **751**, (Longitude: -44°57'42,925" , Latitude -21°07'53,892"); 117°19' e 10,59 m até o vértice **752**, (Longitude: -44°57'42,599" , Latitude -21°07'54,050"); 72°54' e 13,92 m até o vértice **753**, (Longitude: -44°57'42,138" , Latitude -21°07'53,917"); 209°39' e 9,27 m até o vértice **754**, (Longitude: -44°57'42,297" , Latitude -21°07'54,179"); 227°58' e 43,04 m até o vértice **755**, (Longitude: -44°57'43,405" , Latitude -21°07'55,116"); 145°09' e 43,58 m até o vértice **756**, (Longitude: -44°57'42,542" , Latitude -21°07'56,279"); 172°16' e 24,68 m até o vértice **757**, (Longitude: -44°57'42,427" , Latitude -21°07'57,074"); 175°44' e 33,40 m até o vértice **758**, (Longitude: -44°57'42,341" , Latitude -21°07'58,157"); 171°57' e 19,82 m até o vértice **759**, (Longitude: -44°57'42,245" , Latitude -21°07'58,795"); 189°47' e 14,08 m até o vértice **760**, (Longitude: -44°57'42,328" , Latitude -21°07'59,246"); 188°53' e 0,93 m até o vértice **761**, (Longitude: -44°57'42,333" , Latitude -21°07'59,276"); 171°19' e 23,55 m até o vértice **762**, (Longitude: -44°57'42,210" , Latitude -21°08'00,033"); 59°44' e 25,39 m até o vértice **763**, (Longitude: -44°57'41,450" , Latitude -21°07'59,617"); 10°59' e 3,63 m até o vértice **764**, (Longitude: -44°57'41,426" ,



Diário Oficial

Município de Ijaci

EDIÇÃO nº 099 Sexta - Feira, 14 de Junho de 2024

Latitude -21°07'59,501"); 27°51' e 8,77 m até o vértice **765**, (Longitude: -44°57'41,284" , Latitude -21°07'59,249"); 43°04' e 11,24 m até o vértice **766**, (Longitude: -44°57'41,018" , Latitude -21°07'58,982"); 70°59' e 5,95 m até o vértice **767**, (Longitude: -44°57'40,823" , Latitude -21°07'58,919"); 77°03' e 7,55 m até o vértice **768**, (Longitude: -44°57'40,568" , Latitude -21°07'58,864"); 17°48' e 16,51 m até o vértice **769**, (Longitude: -44°57'40,393" , Latitude -21°07'58,353"); 344°20' e 15,17 m até o vértice **770**, (Longitude: -44°57'40,535" , Latitude -21°07'57,878"); 23°51' e 8,27 m até o vértice **771**, (Longitude: -44°57'40,419" , Latitude -21°07'57,632"); 51°58' e 10,99 m até o vértice **772**, (Longitude: -44°57'40,119" , Latitude -21°07'57,412"); 21°48' e 15,77 m até o vértice **773**, (Longitude: -44°57'39,916" , Latitude -21°07'56,936"); 06°11' e 17,91 m até o vértice **774**, (Longitude: -44°57'39,849" , Latitude -21°07'56,357"); 353°29' e 14,52 m até o vértice **775**, (Longitude: -44°57'39,906" , Latitude -21°07'55,888"); 99°14' e 13,80 m até o vértice **776**, (Longitude: -44°57'39,434" , Latitude -21°07'55,960"); 138°57' e 17,00 m até o vértice **777**, (Longitude: -44°57'39,047" , Latitude -21°07'56,377"); 168°26' e 21,60 m até o vértice **778**, (Longitude: -44°57'38,897" , Latitude -21°07'57,065"); 154°48' e 11,45 m até o vértice **779**, (Longitude: -44°57'38,728" , Latitude -21°07'57,402"); 151°26' e 15,76 m até o vértice **780**, (Longitude: -44°57'38,467" , Latitude -21°07'57,852"); 157°26' e 24,74 m até o vértice **781**, (Longitude: -44°57'38,138" , Latitude -21°07'58,595"); 135°43' e 12,03 m até o vértice **782**, (Longitude: -44°57'37,847" , Latitude -21°07'58,875"); 97°55' e 20,74 m até o vértice **783**, (Longitude: -44°57'37,135" , Latitude -21°07'58,968"); 92°21' e 14,15 m até o vértice **784**, (Longitude: -44°57'36,645" , Latitude -21°07'58,987"); 84°44' e 3,68 m até o vértice **785**, (Longitude: -44°57'36,518" , Latitude -21°07'58,976"); 50°18' e 36,26 m até o vértice **786**, (Longitude: -44°57'35,551" , Latitude -21°07'58,223"); 16°21' e 1,03 m até o vértice **787**, (Longitude: -44°57'35,541" , Latitude -21°07'58,191"); 52°30' e 25,97 m até o vértice **788**, (Longitude: -44°57'34,827" , Latitude -21°07'57,677"); 55°26' e 10,20 m até o vértice **789**, (Longitude: -44°57'34,536" , Latitude -21°07'57,489"); 17°49' e 13,67 m até o vértice **790**, (Longitude: -44°57'34,391" , Latitude -21°07'57,066"); 294°33' e 12,66 m até o vértice **791**, (Longitude: -44°57'34,790" , Latitude -21°07'56,895"); 279°45' e 0,91 m até o vértice **792**, (Longitude: -44°57'34,821" , Latitude -21°07'56,890"); 273°25' e 9,25 m até o vértice **793**, (Longitude: -44°57'35,141" , Latitude -21°07'56,872"); 293°22' e 14,49 m até o vértice **794**, (Longitude: -44°57'35,602" , Latitude -21°07'56,685"); 313°14' e 2,02 m até o vértice **795**, (Longitude: -44°57'35,653" , Latitude -21°07'56,640"); 309°27' e 8,86 m até o vértice **796**, (Longitude: -44°57'35,890" , Latitude -21°07'56,457"); 328°31' e 16,08 m até o vértice **797**, (Longitude: -44°57'36,181" , Latitude -21°07'56,011"); 318°20' e 8,73 m até o vértice **798**, (Longitude: -44°57'36,382" , Latitude -21°07'55,799"); 325°42' e 10,91 m até o vértice **799**, (Longitude: -44°57'36,595" , Latitude -21°07'55,506"); 355°37' e 19,68 m até o vértice **800**, (Longitude: -44°57'36,647" , Latitude -21°07'54,868"); 19°31' e 11,39 m até o vértice **801**, (Longitude: -44°57'36,515" , Latitude -21°07'54,519"); 07°31' e 14,98 m até o vértice **802**, (Longitude: -44°57'36,447" , Latitude -21°07'54,036"); 01°23' e 8,34 m até o vértice **803**, (Longitude: -44°57'36,440" , Latitude -21°07'53,765"); 316°49' e 12,44 m até o vértice **804**, (Longitude: -44°57'36,735" , Latitude -21°07'53,470"); 281°37' e 6,72 m até o vértice **805**, (Longitude: -



Diário Oficial

Município de Ijaci

EDIÇÃO nº 099 Sexta - Feira, 14 de Junho de 2024

44°57'36,963" , Latitude -21°07'53,426"); 287°05' e 22,28 m até o vértice **806**, (Longitude: -44°57'37,701" , Latitude -21°07'53,213"); 307°11' e 18,11 m até o vértice **807**, (Longitude: -44°57'38,201" , Latitude -21°07'52,857"); 339°36' e 16,31 m até o vértice **808**, (Longitude: -44°57'38,398" , Latitude -21°07'52,360"); 303°30' e 12,70 m até o vértice **809**, (Longitude: -44°57'38,765" , Latitude -21°07'52,132"); 288°14' e 10,91 m até o vértice **810**, (Longitude: -44°57'39,124" , Latitude -21°07'52,021"); 266°16' e 18,45 m até o vértice **811**, (Longitude: -44°57'39,762" , Latitude -21°07'52,060"); 268°05' e 22,20 m até o vértice **812**, (Longitude: -44°57'40,531" , Latitude -21°07'52,084"); 284°11' e 29,59 m até o vértice **813**, (Longitude: -44°57'41,525" , Latitude -21°07'51,848"); 293°27' e 27,43 m até o vértice **814**, (Longitude: -44°57'42,397" , Latitude -21°07'51,493"); 317°27' e 19,29 m até o vértice **815**, (Longitude: -44°57'42,849" , Latitude -21°07'51,031"); 310°48' e 11,86 m até o vértice **816**, (Longitude: -44°57'43,160" , Latitude -21°07'50,779"); 236°37' e 17,11 m até o vértice **817**, (Longitude: -44°57'43,655" , Latitude -21°07'51,085"); 242°43' e 11,95 m até o vértice **818**, (Longitude: -44°57'44,023" , Latitude -21°07'51,263"); 307°10' e 11,55 m até o vértice **819**, (Longitude: -44°57'44,342" , Latitude -21°07'51,036"); 334°46' e 15,23 m até o vértice **820**, (Longitude: -44°57'44,567" , Latitude -21°07'50,588"); 338°40' e 8,65 m até o vértice **821**, (Longitude: -44°57'44,676" , Latitude -21°07'50,326"); 323°06' e 22,30 m até o vértice **822**, (Longitude: -44°57'45,140" , Latitude -21°07'49,746"); 343°16' e 30,28 m até o vértice **823**, (Longitude: -44°57'45,442" , Latitude -21°07'48,803"); 341°09' e 15,37 m até o vértice **824**, (Longitude: -44°57'45,614" , Latitude -21°07'48,330"); 343°45' e 8,46 m até o vértice **825**, (Longitude: -44°57'45,696" , Latitude -21°07'48,066"); 348°42' e 10,91 m até o vértice **826**, (Longitude: -44°57'45,770" , Latitude -21°07'47,718"); 302°06' e 23,78 m até o vértice **827**, (Longitude: -44°57'46,468" , Latitude -21°07'47,307"); 218°33' e 26,39 m até o vértice **828**, (Longitude: -44°57'47,038" , Latitude -21°07'47,978"); 299°08' e 38,33 m até o vértice **829**, (Longitude: -44°57'48,198" , Latitude -21°07'47,371"); 250°03' e 18,39 m até o vértice **830**, (Longitude: -44°57'48,797" , Latitude -21°07'47,575"); 292°22' e 14,54 m até o vértice **831**, (Longitude: -44°57'49,263" , Latitude -21°07'47,395"); 329°32' e 31,36 m até o vértice **832**, (Longitude: -44°57'49,814" , Latitude -21°07'46,516"); 334°25' e 11,70 m até o vértice **833**, (Longitude: -44°57'49,989" , Latitude -21°07'46,173"); 317°59' e 21,56 m até o vértice **834**, (Longitude: -44°57'50,489" , Latitude -21°07'45,652"); 315°33' e 20,89 m até o vértice **835**, (Longitude: -44°57'50,996" , Latitude -21°07'45,167"); 353°54' e 41,91 m até o vértice **836**, (Longitude: -44°57'51,150" , Latitude -21°07'43,812"); 317°29' e 14,52 m até o vértice **837**, (Longitude: -44°57'51,490" , Latitude -21°07'43,464"); 207°44' e 26,17 m até o vértice **838**, (Longitude: -44°57'51,912" , Latitude -21°07'44,217"); 217°23' e 21,91 m até o vértice **839**, (Longitude: -44°57'52,373" , Latitude -21°07'44,783"); 249°12' e 2,25 m até o vértice **840**, (Longitude: -44°57'52,446" , Latitude -21°07'44,809"); 238°39' e 20,34 m até o vértice **841**, (Longitude: -44°57'53,048" , Latitude -21°07'45,153"); 332°34' e 6,51 m até o vértice **842**, (Longitude: -44°57'53,152" , Latitude -21°07'44,965"); 295°50' e 17,22 m até o vértice **843**, (Longitude: -44°57'53,689" , Latitude -21°07'44,721"); 239°24' e 34,39 m até o vértice **844**, (Longitude: -44°57'54,715" , Latitude -21°07'45,290"); 238°52' e 26,66 m até o vértice **845**, (Longitude: -44°57'55,506" , Latitude -21°07'45,738"); 262°31' e 41,88 m até o vértice



Diário Oficial

Município de Ijaci

EDIÇÃO nº 099 Sexta - Feira, 14 de Junho de 2024

846, (Longitude: -44°57'56,945" , Latitude -21°07'45,915"); 282°40' e 38,57 m até o vértice 847, (Longitude: -44°57'58,249" , Latitude -21°07'45,640"); 287°38' e 32,88 m até o vértice 848, (Longitude: -44°57'59,335" , Latitude -21°07'45,316"); 350°18' e 18,16 m até o vértice 849, (Longitude: -44°57'59,441" , Latitude -21°07'44,734"); 348°06' e 31,93 m até o vértice 850, (Longitude: -44°57'59,669" , Latitude -21°07'43,718"); 18°31' e 39,15 m até o vértice 851, (Longitude: -44°57'59,238" , Latitude -21°07'42,511"); 28°19' e 23,41 m até o vértice 852, (Longitude: -44°57'58,853" , Latitude -21°07'41,841"); 44°59' e 27,96 m até o vértice 853, (Longitude: -44°57'58,168" , Latitude -21°07'41,198"); 40°08' e 36,57 m até o vértice 854, (Longitude: -44°57'57,351" , Latitude -21°07'40,289"); 108°00' e 1,09 m até o vértice 855, (Longitude: -44°57'57,315" , Latitude -21°07'40,300"); 44°25' e 37,72 m até o vértice 856, (Longitude: -44°57'56,400" , Latitude -21°07'39,424"); 26°57' e 66,84 m até o vértice 857, (Longitude: -44°57'55,350" , Latitude -21°07'37,487"); 35°15' e 45,50 m até o vértice 858, (Longitude: -44°57'54,440" , Latitude -21°07'36,279"); 74°31' e 28,12 m até o vértice 859, (Longitude: -44°57'53,501" , Latitude -21°07'36,035"); 312°00' e 36,81 m até o vértice 860, (Longitude: -44°57'54,449" , Latitude -21°07'35,234"); 285°02' e 3,44 m até o vértice 861, (Longitude: -44°57'54,564" , Latitude -21°07'35,205"); 334°16' e 44,75 m até o vértice 862, (Longitude: -44°57'55,237" , Latitude -21°07'33,894"); 359°51' e 46,13 m até o vértice 863, (Longitude: -44°57'55,241" , Latitude -21°07'32,394"); 32°14' e 4,00 m até o vértice 864, (Longitude: -44°57'55,167" , Latitude -21°07'32,284"); 18°18' e 59,09 m até o vértice 865, (Longitude: -44°57'54,524" , Latitude -21°07'30,460"); 23°52' e 53,78 m até o vértice 866, (Longitude: -44°57'53,770" , Latitude -21°07'28,861"); 15°11' e 46,59 m até o vértice 867, (Longitude: -44°57'53,347" , Latitude -21°07'27,399"); 351°39' e 45,38 m até o vértice 868, (Longitude: -44°57'53,575" , Latitude -21°07'25,939"); 26°55' e 59,57 m até o vértice 869, (Longitude: -44°57'52,640" , Latitude -21°07'24,212"); 27°29' e 43,06 m até o vértice 870, (Longitude: -44°57'51,951" , Latitude -21°07'22,970"); 48°03'41" e 26,35 m até o vértice 1, ponto inicial da descrição deste perímetro.

Todas as coordenadas aqui descritas estão georreferenciadas ao Sistema Geodésico Brasileiro e encontram-se representadas no Sistema U T M, referenciadas ao **Meridiano Central nº 45°00'**, fuso -23, tendo como datum o SIRGAS2000. Todos os azimutes e distâncias, área e perímetro foram calculados no plano de projeção U T M.

Observações:

A planta anexa é parte integrante deste memorial descritivo.



Diário Oficial

Município de Ijaci

EDIÇÃO nº 099 Sexta - Feira, 14 de Junho de 2024

MEMORIAL DESCRITIVO GLEBA 02 PERIMETRO URBANO BARREIRO

Proprietário: Município de Ijaci

Imóvel: Perímetro Urbano Município de Ijaci

Local: Ijaci UF: MG

Área: 466.305 ha

Perímetro: 19.441 m

Inicia-se a descrição deste perímetro seguindo em sentido horário pelo vértice 1 mais ao Norte da gleba de coordenadas N 7.663.740,88m e E 502.383,62m; seguindo através da REPRESA DO FUNIL pela cota 808, de Propriedade da UNIÃO, por aproximadamente 3 Quilômetros até o vértice 227, de coordenadas N 7.663.282,40m e E 503.976,45m; deste, segue confrontando, com ESTRADA MUNICIPAL, de propriedade do MUNICÍPIO DE IJACI, por aproximadamente 5 Quilômetros até o vértice 367, de coordenadas N 7.661.760,70m e E 501.125,46m; deste, segue confrontando com REPRESA DO FUNIL pela cota 808, de Propriedade da UNIÃO, por aproximadamente 6 Quilômetros, até o vértice 1, ponto inicial da descrição deste perímetro. Todas as coordenadas aqui descritas estão georreferenciadas ao Sistema Geodésico Brasileiro, a partir , de coordenadas N m e E m, e encontram-se representadas no Sistema U T M, referenciadas ao **Meridiano Central nº 45°00'**, fuso -23, tendo como datum o SIRGAS2000. Todos os azimutes e distâncias, área e perímetro foram calculados no plano de projeção U T M.

Observações:

A planta anexa é parte integrante deste memorial descritivo.

Felipe Henrique de Oliveira

Engenheiro Ambiental

Pós Grad. Georreferenciamento de Imóveis Rurais



Documento assinado digitalmente
DANIEL RIBEIRO PEREIRA
Data: 14/05/2024 13:55:56-0300
Verifique em <https://validar.it.gov.br>

Eng. Daniel Ribeiro Pereira – CREA 93.047/D



Diário Oficial

Município de Ijaci

EDIÇÃO nº 099 Sexta - Feira, 14 de Junho de 2024



PREFEITURA MUNICIPAL DE IJACI
Estado de Minas Gerais

ANEXO III

ZONEAMENTO DO MUNICÍPIO DE IJACI



Diário Oficial

Município de Ijaci

EDIÇÃO nº 099 Sexta - Feira, 14 de Junho de 2024

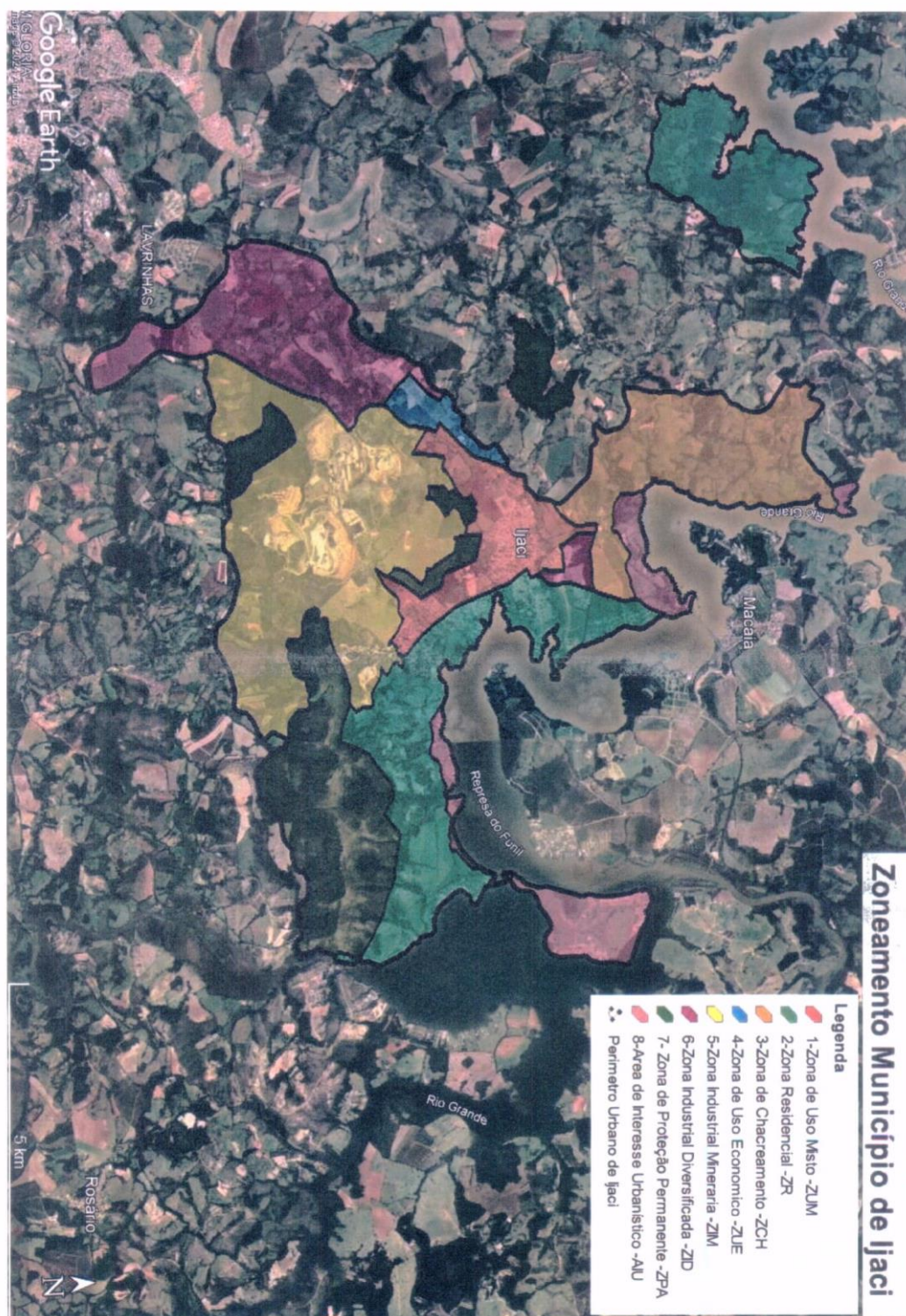



Diário Oficial

Município de Ijaci

EDIÇÃO nº 099 Sexta - Feira, 14 de Junho de 2024

