

Câmara Municipal de Ijaci

Legislatura 2017/2020

Emenda Modificativa n. 01 ao Projeto de Lei nº 26/2017

“ALTERA OS ANEXOS I, II E III DA LEI
COMPLEMENTAR 758 DE 8 DE JANEIRO
DE 2003”

1 – O anexo 3 (três) do Projeto de Lei nº 26/2017 que “Altera os anexos I, II e III da Lei Complementar 758 de 8 de janeiro de 2003” - Zoneamento do Município de Ijaci, passa a vigorar de acordo com as especificações constantes na imagem do Google Earth, com as devidas legendas modificadas em relação ao original, bem como o mapa com as devidas convenções numeradas, da mesma forma modificadas em relação ao original.

Sala das Sessões, 21 de novembro de 2017.

Edleirando Bez de Carvalho

| | |
|---------------------|---------------------|
| APROVADO (X) | REJEITADO () |
| UNICA | DISCUSSÃO E VOTAÇÃO |
| 07 | VOTOS FAVORÁVEIS |
| 00 | VOTOS CONTRÁRIOS |
| 00 | BRANCOS |
| 02 | NULOS |
| 01 | ABSTENÇÕES |
| EM, 28 | 11 / 17 |
| <i>[Assinatura]</i> | PRESIDENTE |

Zoneamento Município de Ijaci

Legenda

-  1-Zona de Uso Misto -ZUM
-  2-Zona Residencial -ZR
-  3-Zona de Chacreamento -ZCH
-  4-Zona de Uso Economico -ZUE
-  5-Zona Industrial Mineraria -ZIM
-  6-Zona Industrial Diversificada -ZID
-  7- Zona de Proteção Permanente -ZPA
-  8-Area de Interesse Urbanístico -AIU
-  Perimetro Urbano de Ijaci

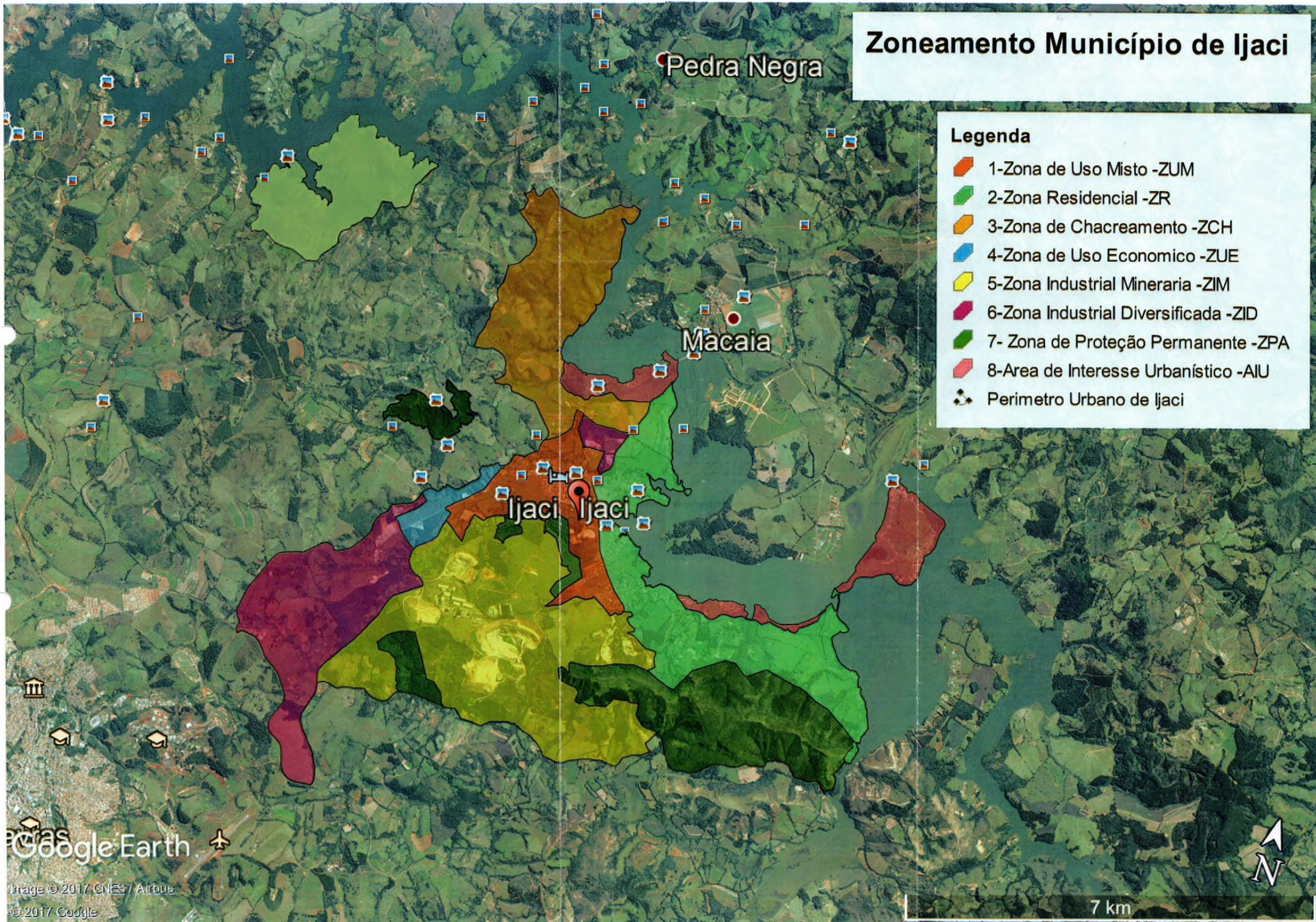

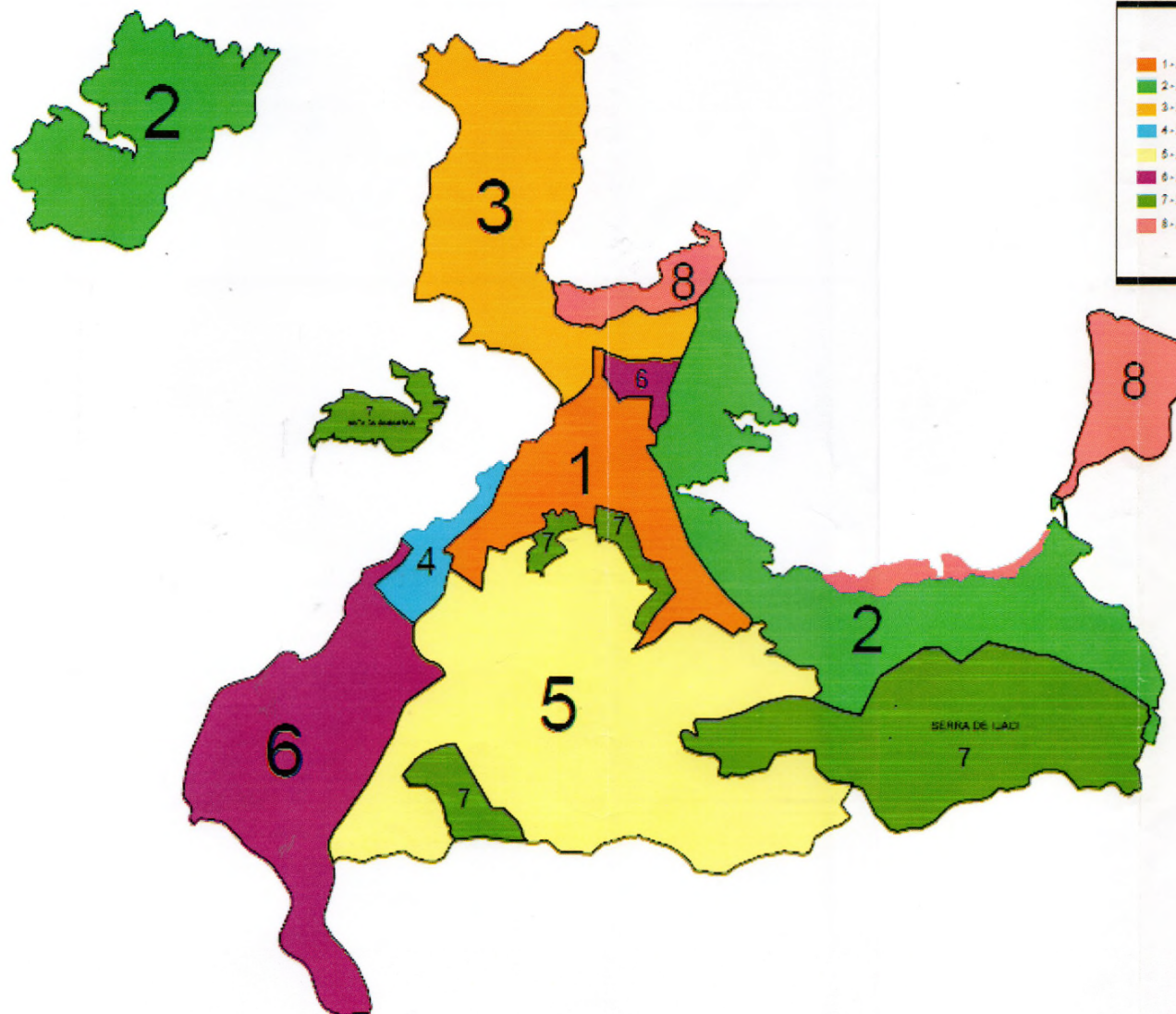

CONVENÇÕES

- 1 - ZONA DE USO MISTO
- 2 - ZONA RESIDENCIAL
- 3 - ZONA DE CHAORAMENTO
- 4 - ZONA DE USO ECONÔMICO
- 5 - ZONA INDUSTRIAL MINERÁRIA
- 6 - ZONA INDUSTRIAL DIVERSIFICADA
- 7 - ZONA DE PROTEÇÃO PERMANENTE
- 8 - ÁREA DE INTERESSE URBANÍSTICO

Informações de Coordenadas

PROJEÇÃO UNIVERSAL TRANSVERSA
DE MERCATOR - UTM

SGR - SIRGAS2000 MC: 45°

PROPRIEDADE: Zoneamento Município de Ijaci

PROPRIETÁRIO: Município de Ijaci-MG

MUNICÍPIO: Ijaci-MG

COMARCA(S): Lavras

ESTADO UF: MG

ÁREA TOTAL: 4.492ha

PERÍMETRO: 62.562 m

DATA: 21/11/2017

ESCALA: 1 / 14000

Quadro de Áreas e Perímetros:

Área Total: 4.492ha

Perímetro Total: 62.562 m